



Información Estadística

Para **Toma** de **Decisiones**



Centro Metropolitano
de Información
Económica y Empresarial

Tijuana - Tecate - Rosarito y Ensenada



El **CEMDI** representa la **integración de esfuerzos** para generar y distribuir **información** y **análisis económicos** oportunos para las ciudades de Tijuana, Tecate, Playas de Rosarito y Ensenada

Objetivo:

Suministrar información estadística para la promoción económica de la región

OTROS OBJETIVOS CEMDI

Disminuir las barreras en **el intercambio de información** económica.

Elevar la cultura del uso de información en la **toma de decisiones**.

Contar con una **herramienta para el aprendizaje** sobre el desarrollo económico de las ciudades.



PRODUCTOS DEL CEMDI



Indicadores Económicos a Nivel Ciudad y Metropolitanos,



Publicaciones Periódicas,



Oportunidades de **Negocios** y **Proveeduría**, *(En Desarrollo)*



Georreferenciación de Unidades Económicas, *(En Desarrollo)*



Encuesta de Percepción Ciudadana.



Centro Metropolitano
de Información
Económica y Empresarial

Tijuana - Tecate - Rosarito y Ensenada

PLATAFORMA DIGITAL

www.cemdi.org.mx

El Sitio Web **CEMDI** es una **plataforma interactiva única** y de acceso público, con información estadística y empresarial de las ciudades de Tijuana - Tecate - Playas de Rosarito y Ensenada.

Sitio Web, **Bilingüe**



APLICACIÓN MOVIL CEMDI



Centro Metropolitano
de Información
Económica y Empresarial
Tijuana - Tecate - Rosarito y Ensenada

IOS / ANDROID
(En Desarrollo)



SECCIÓN ESTADÍSTICAS

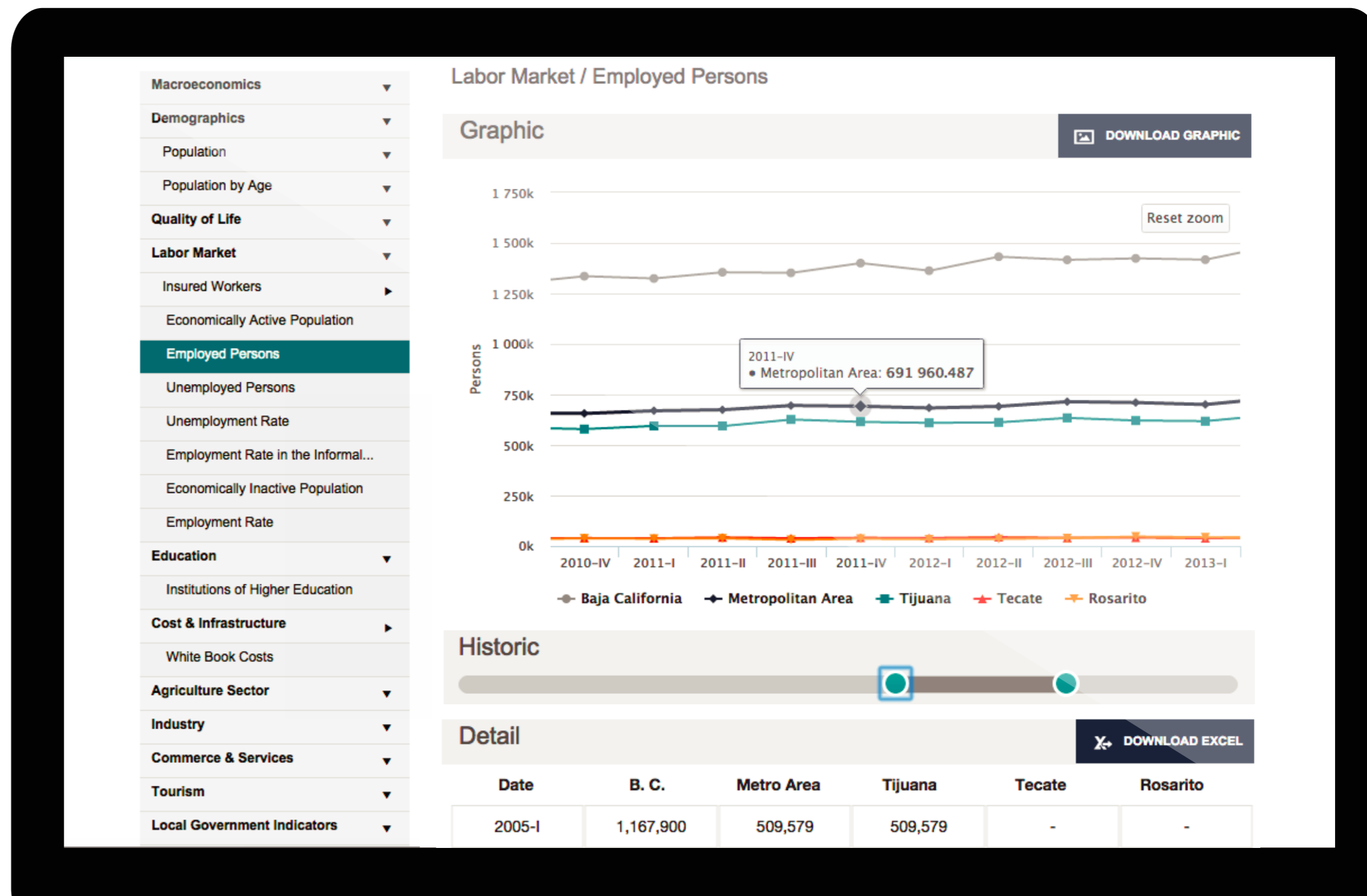

INDICADORES ECONÓMICOS METROPOLITANOS



Centro Metropolitano
de Información
Económica y Empresarial
Tijuana - Tecate - Rosarito y Ensenada



Macroeconomía



Demográficos



Mercado Laboral



Calidad de Vida



Educación



Costo e
Infraestructura



Sector
Agropecuario



Industria



Comercio y
Servicios



Turismo



Indicadores de
Gobernanza Local



Indicadores
Regionales



PUBLICACIONES PERIÓDICAS



Boletín

Entorno
Metropolitano



Informe

Entorno
Metropolitano



Infografías

Población,
Turismo, etc.



White Book

La Ciudad en
Cifras



White Paper

Entorno
Metropolitano



ENPECI

Percepción
Ciudadana





Centro Metropolitano
de Información
Económica y Empresarial

Tijuana - Tecate - Rosarito y Ensenada

Presenta:

**Encuesta de
Percepción Ciudadana**
Tijuana Trimestre I - 2019



ANTECEDENTES

México Próspero y en Paz - PND 2013-2018 - PEM 2034

Coadyuvar esfuerzos para garantizar la seguridad, así como el fortalecimiento de las estrategias de desarrollo económico que fueron establecidas a nivel nacional. La ENPECI representa un esfuerzo por alinear instrumentaciones que permitan generar un punto de referencia comparable con la Zona Metropolitana de Tijuana y Ensenada.

Instrumentos de Referencia



Centro Metropolitano
de Información
Económica y Empresarial
Tijuana - Tecate - Rosarito y Ensenada

El cuestionario y la conformación de la muestra de la **ENPECI** asegura su comparabilidad con:

ENCO

Encuesta Nacional
sobre la Confianza
del Consumidor.

ENVIPE

Encuesta Nacional
de Victimización y
Percepción sobre
Seguridad Pública.

ENSU

Encuesta Nacional
de Seguridad
Pública Urbana.

¿Qué es la ENPECI?

La Encuesta de Percepción Ciudadana (ENPECI) busca obtener información y realizar estimaciones con representatividad a nivel ciudad para la Zona Metropolitana y la ciudad de Ensenada, que permitan conocer y medir:



Confianza
del Consumidor



Percepción sobre
Seguridad Pública



Confianza
Ciudadana



Satisfacción
de las **Condiciones**
de la Ciudad

Objetivo

Proporcionar información al público y generar elementos para la formulación de políticas públicas en materia económica y social.

Política Económica

+

Política Social



Metodología



Periodo



Selección



Población



Dist. Sexo



Obj. Estudio



Muestra



Cobertura

Encuesta de
Percepción Ciudadana



**Seguridad
Pública**



Seguridad Pública

Se busca conocer cuál es el nivel de confianza de la ciudadanía en las autoridades, la aplicación y procuración de justicia y las autoridades gubernamentales.

“Garantizar los derechos de la propiedad a través de la legislación e impartición de justicia es un factor determinante para que la economía funcione”

Xavier Sala I Martin

Inseguridad de vivir en tu ciudad

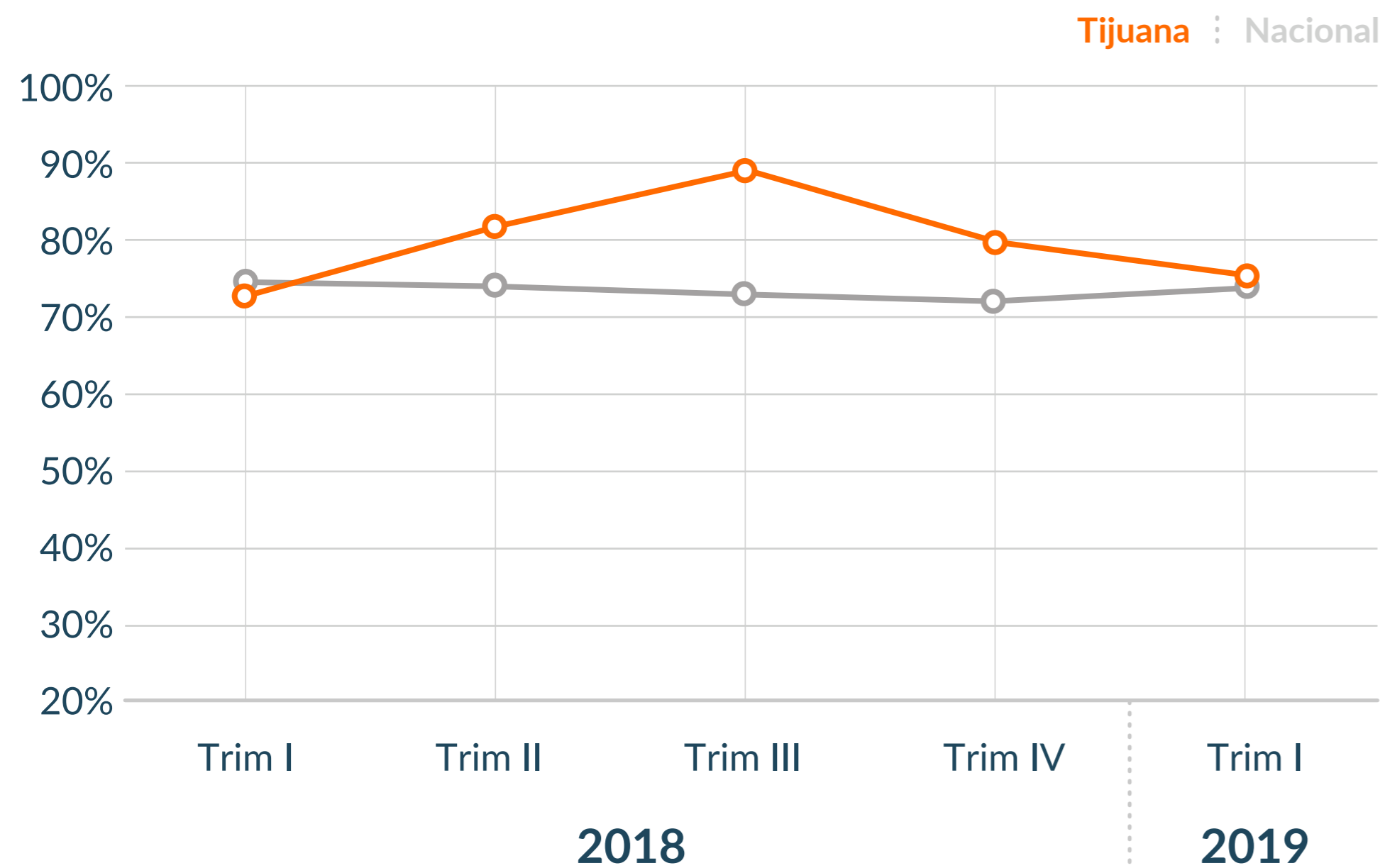

La percepción de Inseguridad en la Ciudad para Tijuana en el primer trimestre de 2019 presenta una **disminución** respecto al trimestre anterior.

Los resultados muestran que el **76.8%** de los habitantes consideran que vivir actualmente en la ciudad es inseguro.

Esto representa una **disminución** de **2.3** puntos porcentuales respecto al segundo trimestre de este año.

El **20.6%** de los habitantes se encuentran optimistas y consideran que las condiciones serán mejores dentro de 12 meses.

Fuente: CEMDI con información de la ENPECI y de la ENSU de INEGI.

Seguridad Pública

Principales
lugares en donde
la población
señaló sentirse
insegura:

Fuente:
CEMDI con información de la
ENPECI y de la ENSU de INEGI.



81.2%

Cajero Automático



80.4%

Transporte Público



66.3%

Carretera



65.9%

Banco



58.9%

Mercado



55.6%

Calles de uso habitual

Atestiguamiento de Conductas Delictivas o Antisociales

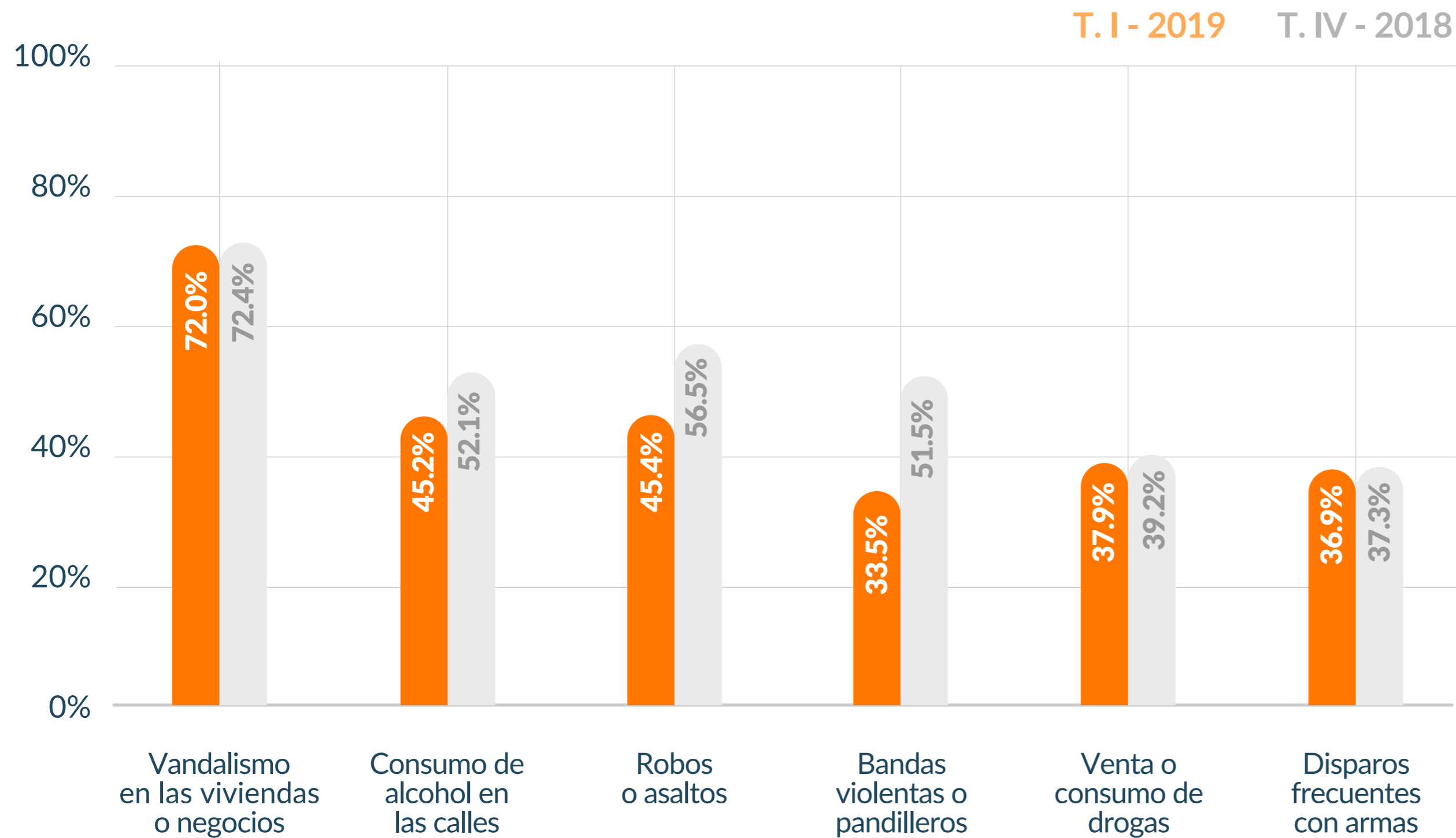

De forma generalizada, los atestiguamientos de conductas delictivas **disminuyeron respecto al trimestre anterior.**

Las conductas que presentaron una mayor disminución fueron los atestiguamientos de **bandas violentas o pandillerismo** y atestiguamiento de **robos o asaltos.**

Fuente:
CEMDI con información de la
ENPECI y de la ENSU de INEGI.

Cambio de hábitos por temor a la delincuencia

De acuerdo a los resultados del primer trimestre de 2019, el hábito que más se dejó de hacer por parte de las familias fue llevar cosas de valor como joyas, dinero o tarjetas de crédito por temor a sufrir algún delito.

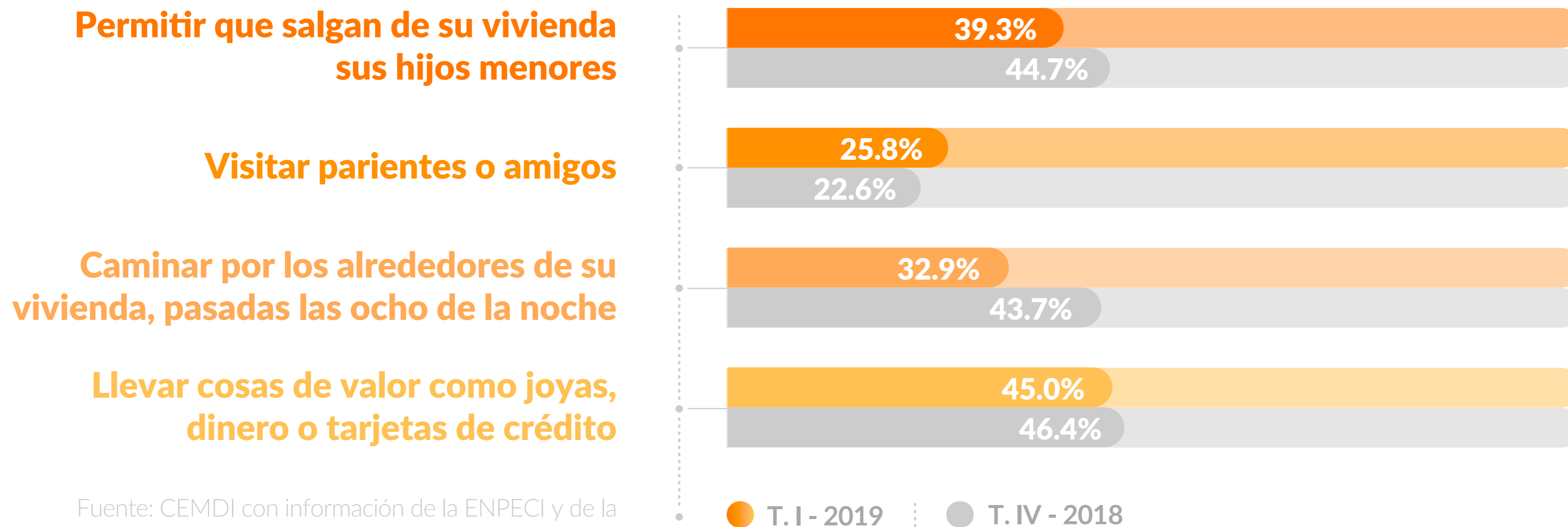

Fuente: CEMDI con información de la ENPECI y de la ENSU de INEGI.

Encuesta de
Percepción Ciudadana



**Confianza
Ciudadana**



Confianza Ciudadana

Se busca conocer cuál es el nivel de confianza de la ciudadanía en las autoridades, la aplicación y procuración de justicia y las autoridades gubernamentales.

“La autoridad no se entiende sin prestigio, ni el prestigio sin el distanciamiento”

Charles de Gaulle

Confianza Ciudadana

El **74.4%** de los Tijuaneños tiene la percepción de que las personas que conforman el gobierno municipal son corruptas.

Qué tan corruptas:

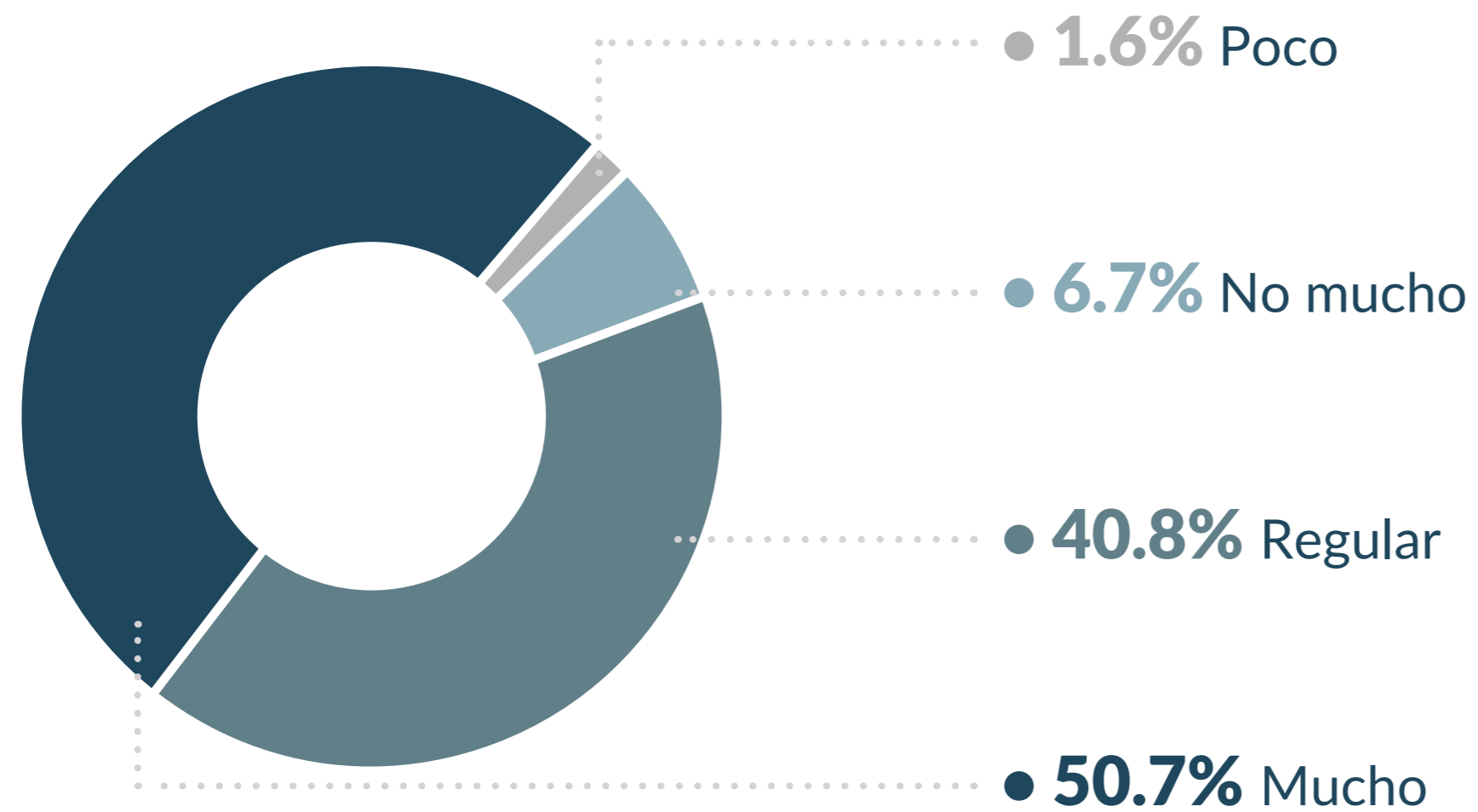

El **61.5%** de los ciudadanos consideran que el gobierno municipal actúa pensando principalmente en el beneficio de unos pocos sectores en lugar de la sociedad en general.

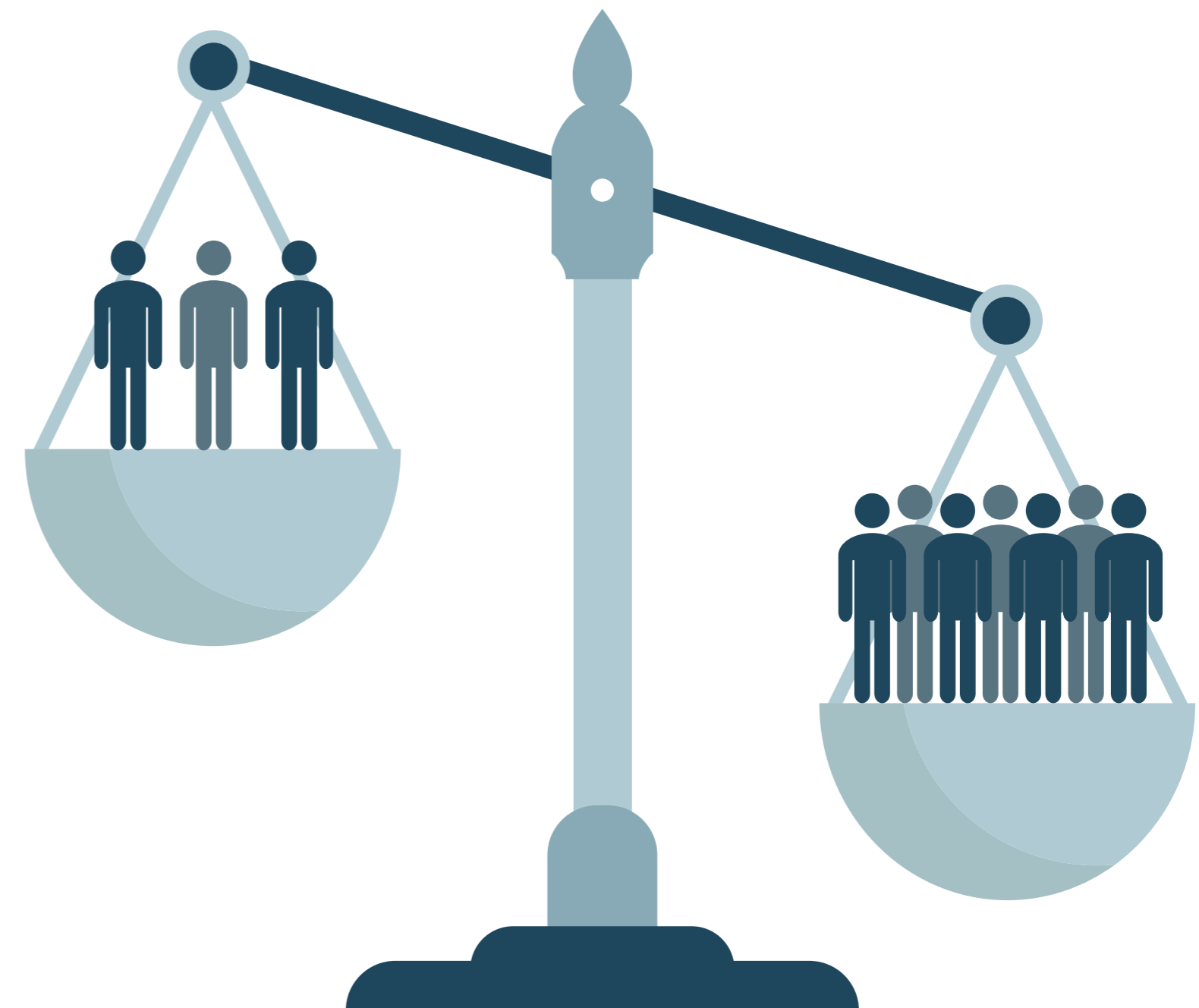

Confianza en la Procuración de Justicia y Gobernanza



Los tijuaneños **confían igual** en la **aplicación y procuración de justicia** en Baja California con respecto a 2018 en un **59.3%**



El **53.0%** de los tijuaneños evalúan al gobierno municipal entre los términos de **regular a bien**.



El **56.4%** de los habitantes considera que el gobierno municipal administra el gasto público de forma **regular**.

Encuesta de
Percepción Ciudadana



**Condiciones
de la ciudad**



Condiciones de la Ciudad

Se busca conocer cuál es la percepción de la ciudadanía ante las condiciones que ofrece la ciudad en materia de vialidades, empleo, espacios recreativos y limpieza.

“Las ciudades tienen la capacidad de proporcionar algo para todo el mundo, sólo porque, y sólo cuando, se crean para todo el mundo”

Jane Jacobs

Satisfacción de las condiciones de la Ciudad

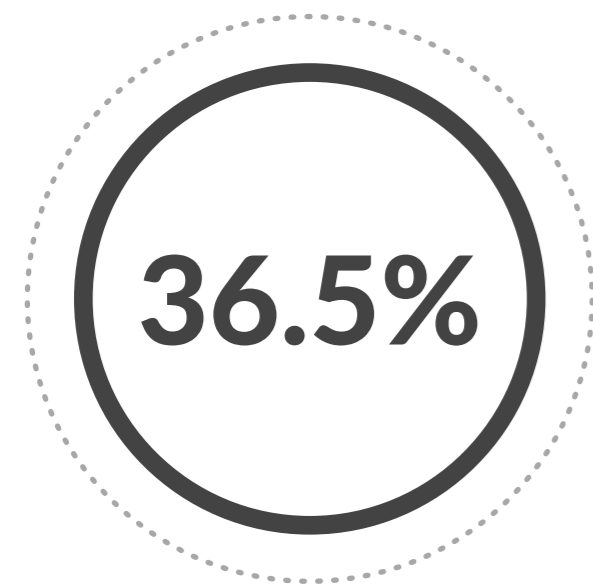

^
**Conseguir
empleo**



^
**Lugares de
esparcimiento**

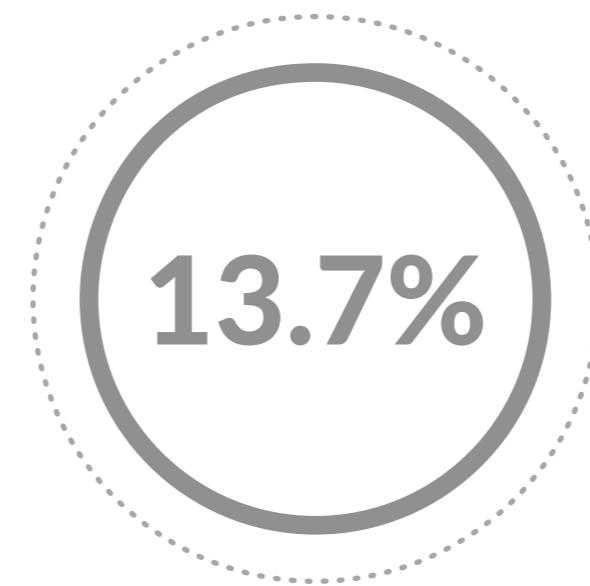

^
Vialidades



^
**Limpieza de
la ciudad**



Centro **M**etropolitano
de Información
Economica y **E**mpresarial

Tijuana - Tecate - Rosarito y Ensenada

Tel. (664) **686 39 52** / contacto@cemdi.org.mx / www.cemdi.org.mx