

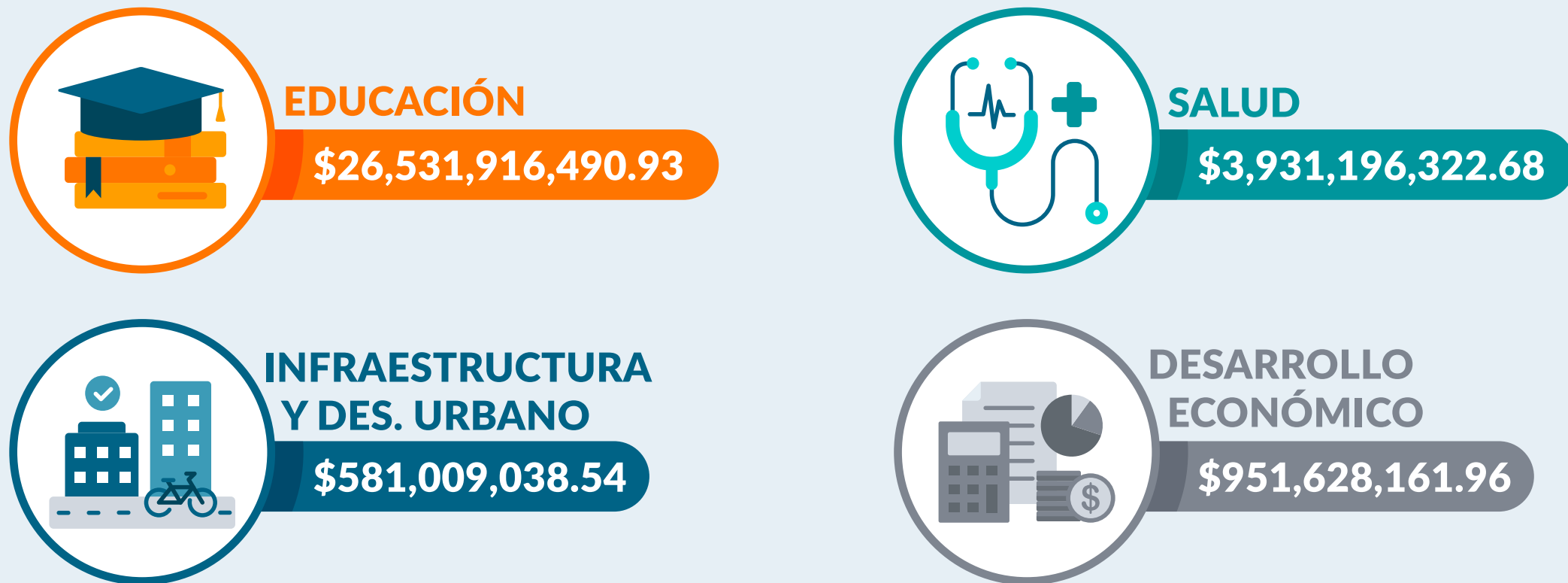

La **Infraestructura** es un pilar fundamental para el crecimiento y calidad de vida en los **Estados**. Según sus funciones, se pueden clasificar como **infraestructura económica, educativa, de servicios públicos, recreación y esparcimiento**.

### PROGRAMA DEL PRESUPUESTO DEL ESTADO



### TRANSPORTE Y COMUNICACIÓN

#### CARRETERAS

Tijuana cuenta con **70 km** de carreteras que conectan con los municipios de **Tecate** y **Playas de Rosarito**



- 46 km son de **Ruta Troncal Federal**
- 16 km se encuentran en **revestimiento**
- 8 km son de **terracería**

**119 km** → De carretera federal que van de **Tijuana-Ensenada** y **Tijuana-Tecate**

**89 km** Ámbito federal **Tijuana-Ensenada**

**30 km** Ámbito particular **Tijuana-Tecate**

#### SUSCRIPCIONES DE TELEFONÍA FIJA

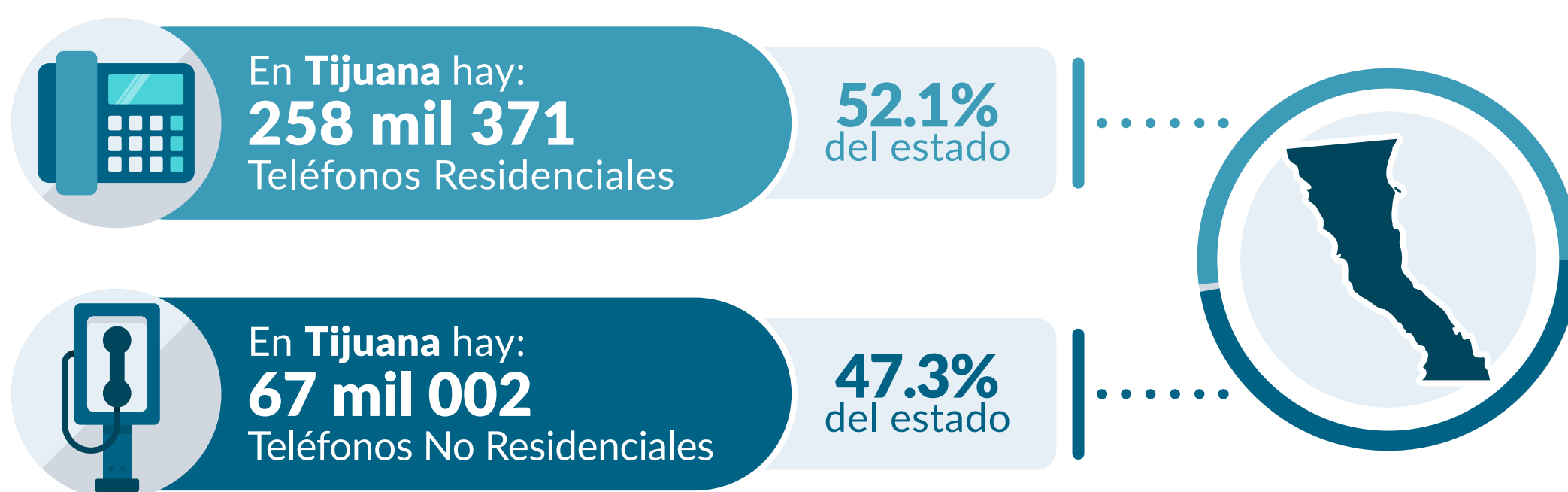

#### PROGRAMA MÉXICO CONECTADO

Se refiere al **servicio gratuito de conectividad a internet** que se brinda a la ciudadanía, a través de los diferentes tipos de **edificios gubernamentales**.



**2°** Tijuana Tiene el 2° lugar a nivel estatal con:

**399** sitios y espacios públicos

**31%** del programa en el estado

#### SALUD

**Hospitales Públicos**

**29**



**Hospitales Privados**

**68**



Fuente: INEGI. Diccionario Estadístico Nacional de Unidades Económicas (DENUE), 2019

#### ESPACIOS CULTURALES

La ciudad cuenta con **155** espacios de **recreación y esparcimiento**:

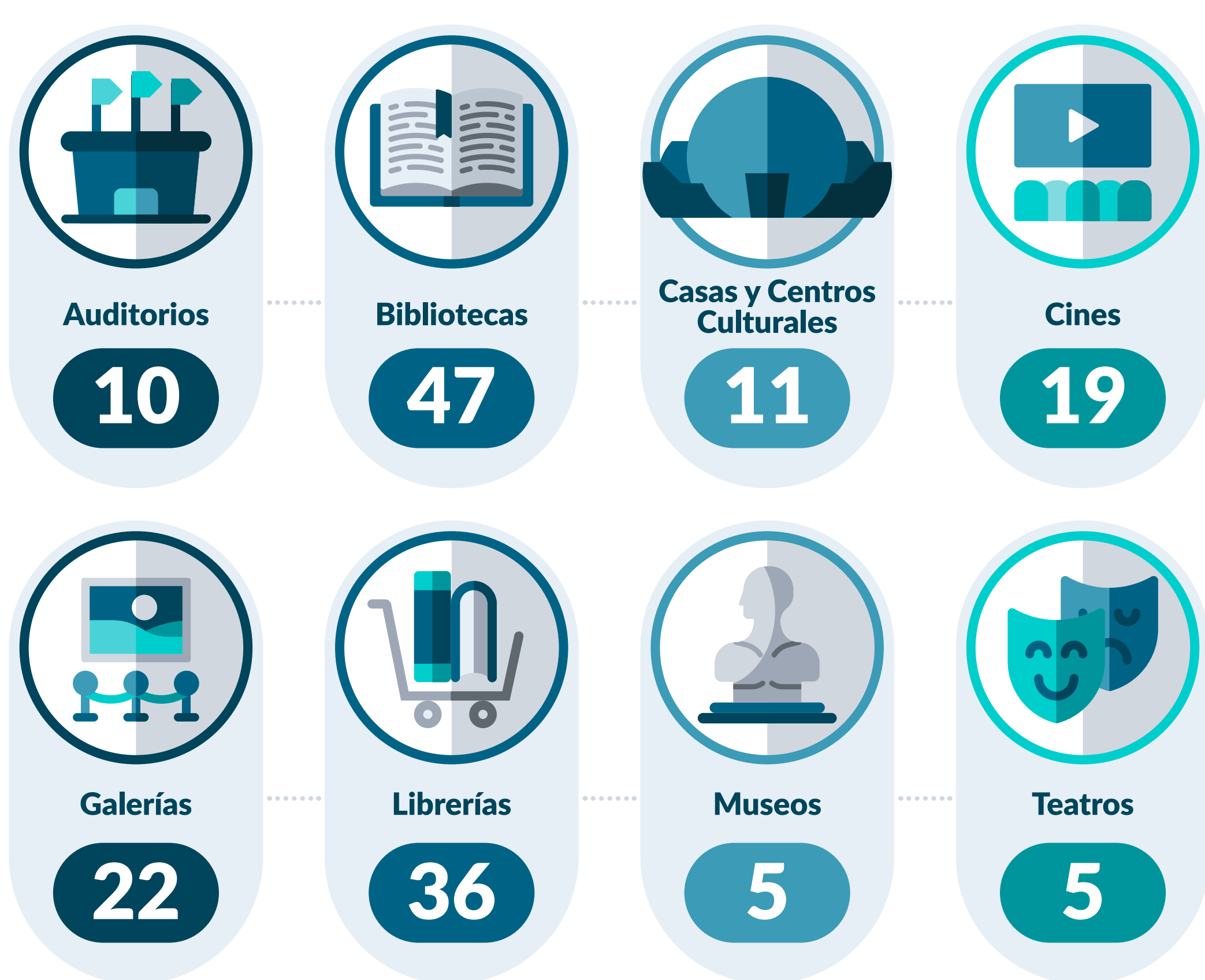

Fuente: Sistema de Información Cultural (SIC MÉXICO), 2019

#### DISTRIBUCIÓN DEL PRESUPUESTO PARA LA INVERSIÓN PÚBLICA

Inversión pública asignada al municipio: **\$356,169,817**



Nota: La suma no coincide con el total de la inversión porque sólo se consideran los rubros de infraestructura.

Fuente: Presupuesto de Egresos de Baja California, 2019