

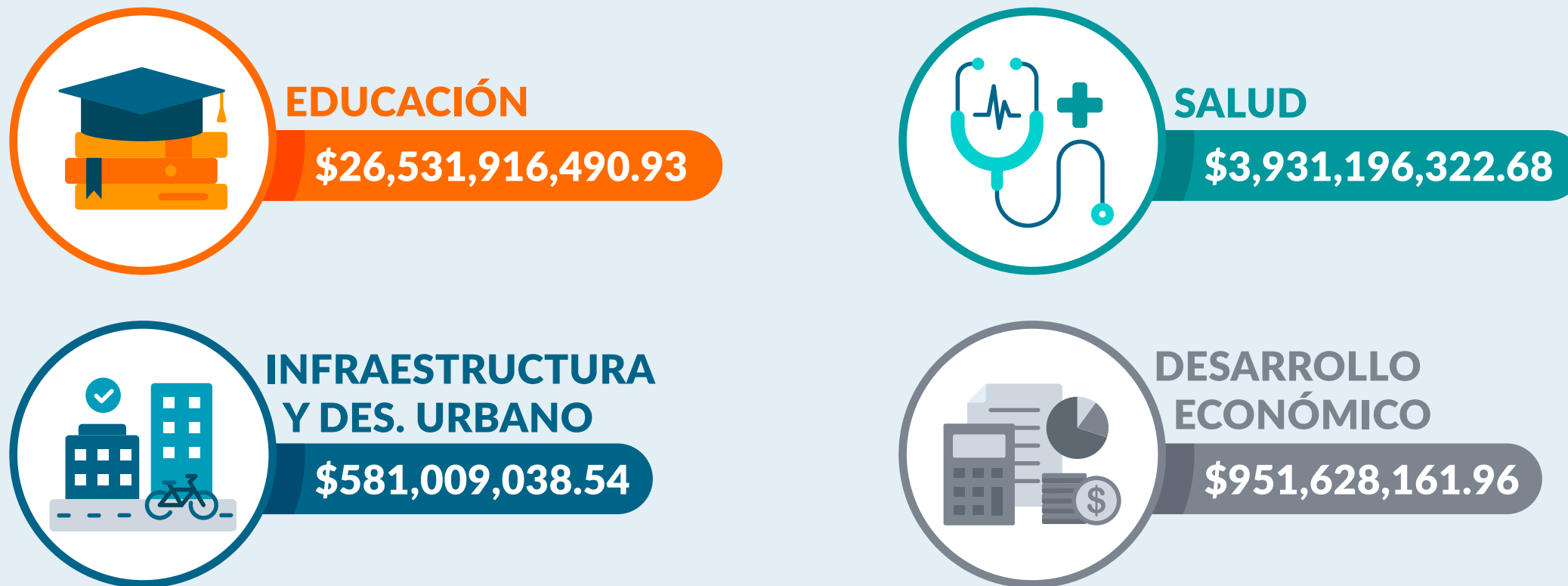

La **Infraestructura** es un pilar fundamental para el crecimiento y calidad de vida en los **Estados**. Según sus funciones, se pueden clasificar como **infraestructura económica, educativa, de servicios públicos, recreación y esparcimiento**.

PROGRAMA DEL PRESUPUESTO DEL ESTADO



TRANSPORTE Y COMUNICACIÓN

CARRETERAS

Tecate cuenta con **380 Km** de carreteras que conecta con **Mexicali, Tijuana y Ensenada**



- 125 km son de **Ruta Troncal Federal**
- 21 km de **Alimentadoras Estatales**
- 115 km se encuentran en **revestimiento**
- 118 km son de **terracería**

101 km → De carretera federal

56 Carreteras federales

46 Carreteras estatales

SUSCRIPCIONES DE TELEFONÍA FIJA

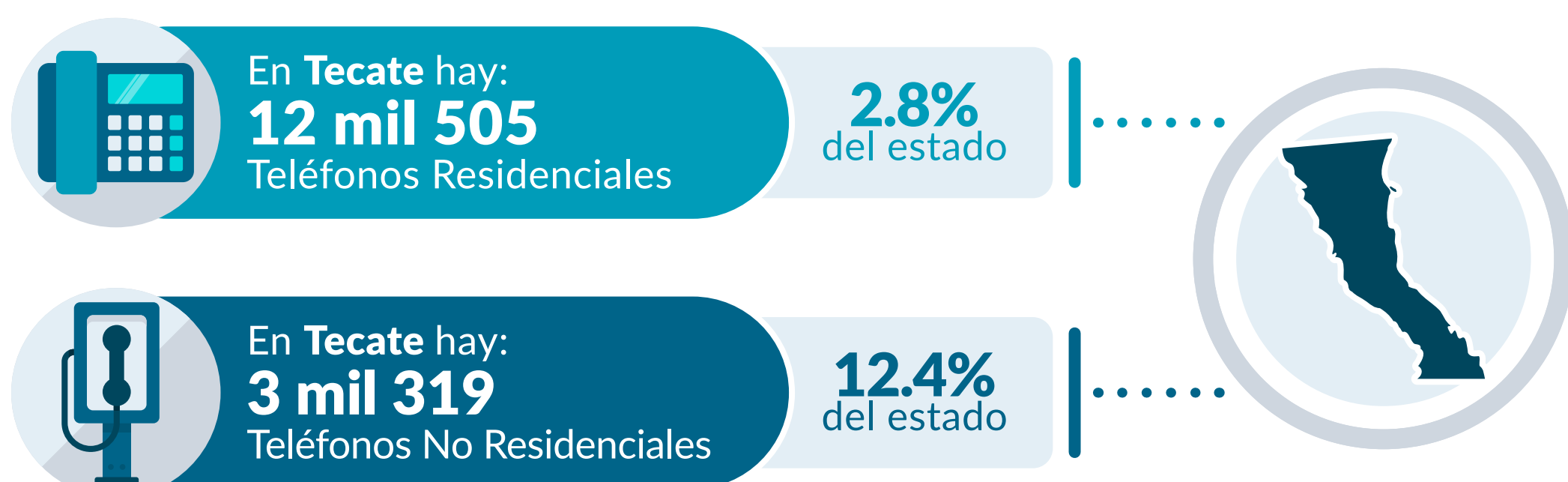

PROGRAMA MÉXICO CONECTADO

Se refiere al **servicio gratuito de conectividad a internet** que se brinda a la ciudadanía, a través de los diferentes tipos de **edificios gubernamentales**.



4° Tecate tiene el 4° lugar a nivel estatal con:

68 sitios y espacios públicos

5.3% del programa en el estado

SALUD

5 Hospitales Públicos



2 Hospitales Privados



Fuente: INEGI. Diccionario Estadístico Nacional de Unidades Económicas (DENUE), 2019

ESPACIOS CULTURALES

La ciudad cuenta con **27** espacios de **recreación y esparcimiento**:



Fuente: Sistema de Información Cultural (SIC MÉXICO), 2019

DISTRIBUCIÓN DEL PRESUPUESTO PARA LA INVERSIÓN PÚBLICA

Inversión pública asignada al municipio: **\$81,227,720**



Nota: La suma no coincide con el total de la inversión porque sólo se consideran los rubros de infraestructura.

Fuente: Presupuesto de Egresos de Baja California, 2019