

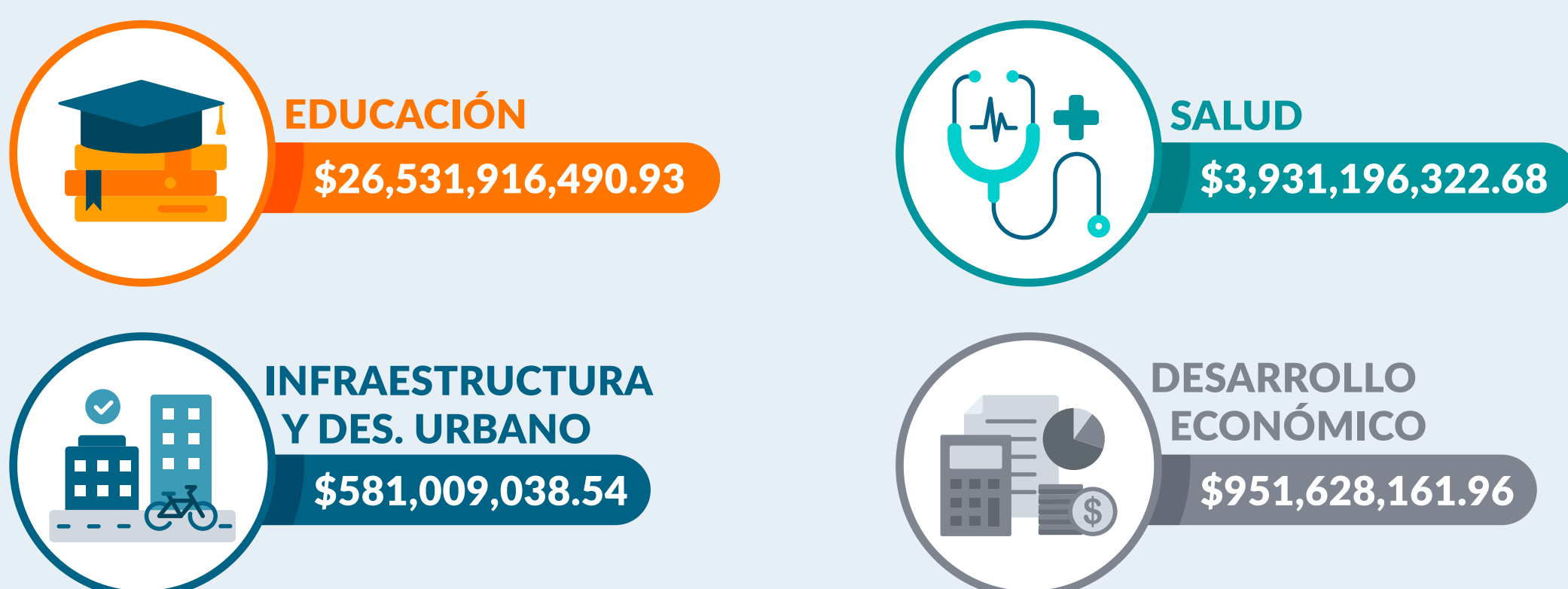

La **Infraestructura** es un pilar fundamental para el crecimiento y calidad de vida en los **Estados**. Según sus funciones, se pueden clasificar como **infraestructura económica, educativa, de servicios públicos, recreación y esparcimiento**.

### PROGRAMA DEL PRESUPUESTO DEL ESTADO



### TRANSPORTE Y COMUNICACIÓN

#### CARRETERAS

Ensenada cuenta con **3,257 km** de carreteras que conecta con **Tecate, Playas de Rosarito y Baja California Sur**.



**89 km**

Cuenta con un total de **89 km** en carretera que van de **Tijuana-Ensenada**.

#### SUSCRIPCIONES DE TELEFONÍA FIJA

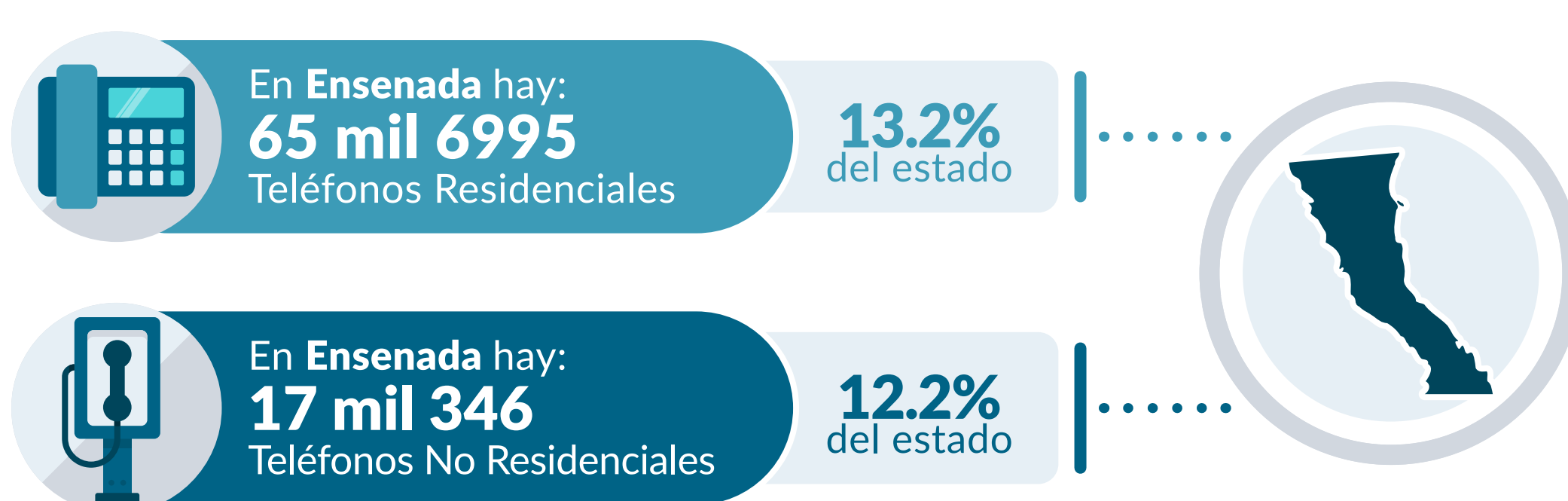

#### PROGRAMA MÉXICO CONECTADO

Se refiere al **servicio gratuito de conectividad a internet** que se brinda a la ciudadanía, a través de los diferentes tipos de **edificios gubernamentales**.



**3°** Ensenada tiene el **3°** lugar a nivel estatal con:

**290** sitios y espacios públicos

**22.6%** del programa en el estado

#### SALUD

**Hospitales Públicos**

**37\***



**Hospitales Privados**

**7**



\*Nota: Se incluyen centros de salud

Fuente: INEGI. Diccionario Estadístico Nacional de Unidades Económicas (DENUE), 2019

#### ESPACIOS CULTURALES

La ciudad cuenta con **84** espacios de **recreación y esparcimiento**:



Fuente: Sistema de Información Cultural (SIC MÉXICO), 2019

#### DISTRIBUCIÓN DEL PRESUPUESTO PARA LA INVERSIÓN PÚBLICA

Inversión pública asignada al municipio: **\$187,329,174**



Nota: La suma no coincide con el total de la inversión porque sólo se consideran los rubros de infraestructura.

Fuente: Presupuesto de Egresos de Baja California, 2019