



INFRAESTRUCTURA MOTOR DEL DESARROLLO

Mexicali | Baja California



La **Infraestructura** es un pilar fundamental para el crecimiento y calidad de vida en los **Estados**. Según sus funciones, se pueden clasificar como **infraestructura económica, educativa, de servicios públicos, recreación y esparcimiento**.

PROGRAMA DEL PRESUPUESTO DEL ESTADO

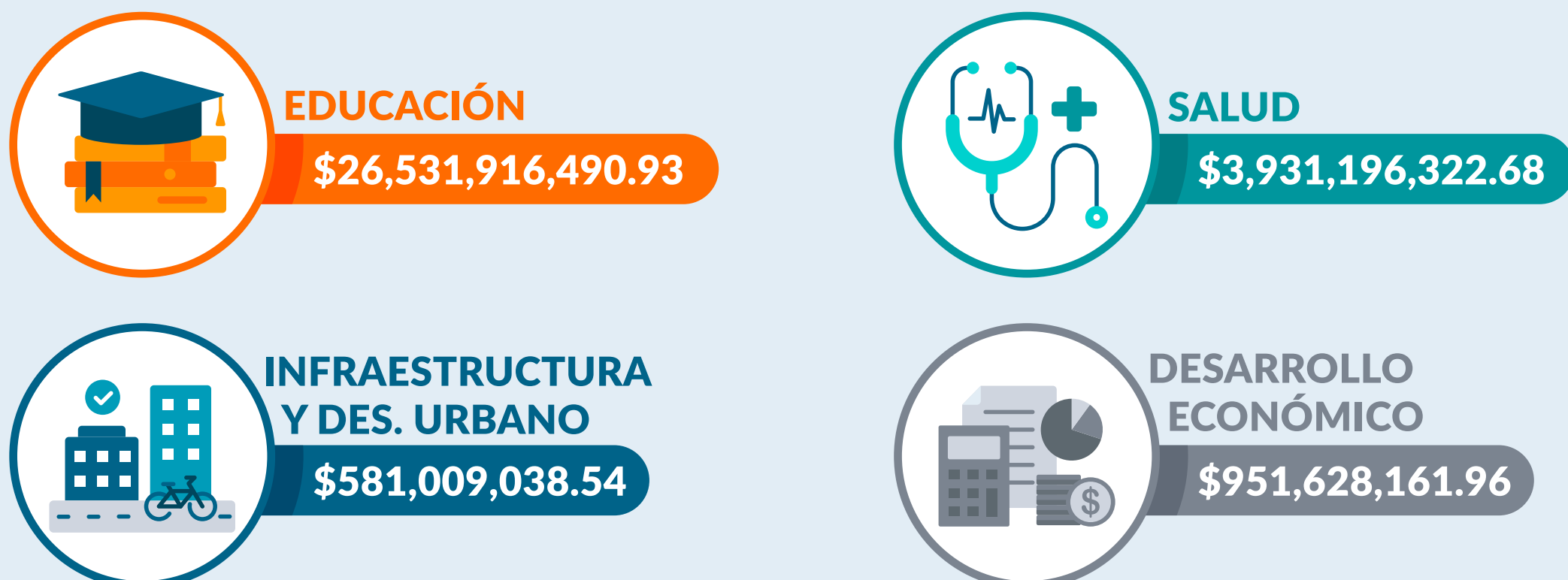

TRANSPORTE Y COMUNICACIÓN

CARRETERAS

Mexicali cuenta con **3,948 km** de carreteras que conecta con **Tecate, San Luis Río Colorado y San Felipe**.

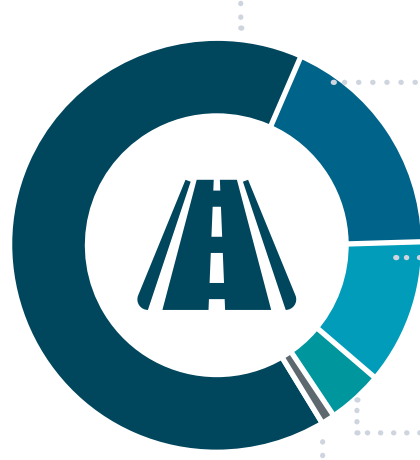

- 2,575 km de **Alimentadoras Estatales con revestimiento**
- 673 km de **Alimentadoras Estatales pavimentadas**
- 479 km son de **Ruta Troncal Federal**
- 196 km **Caminos Rurales con revestimiento**
- 25 km **Caminos Rurales son de terracería**

42 km



Mexicali cuenta con un total de **42 km** en **carreteras particulares**.

SUSCRIPCIONES DE TELEFONÍA FIJA

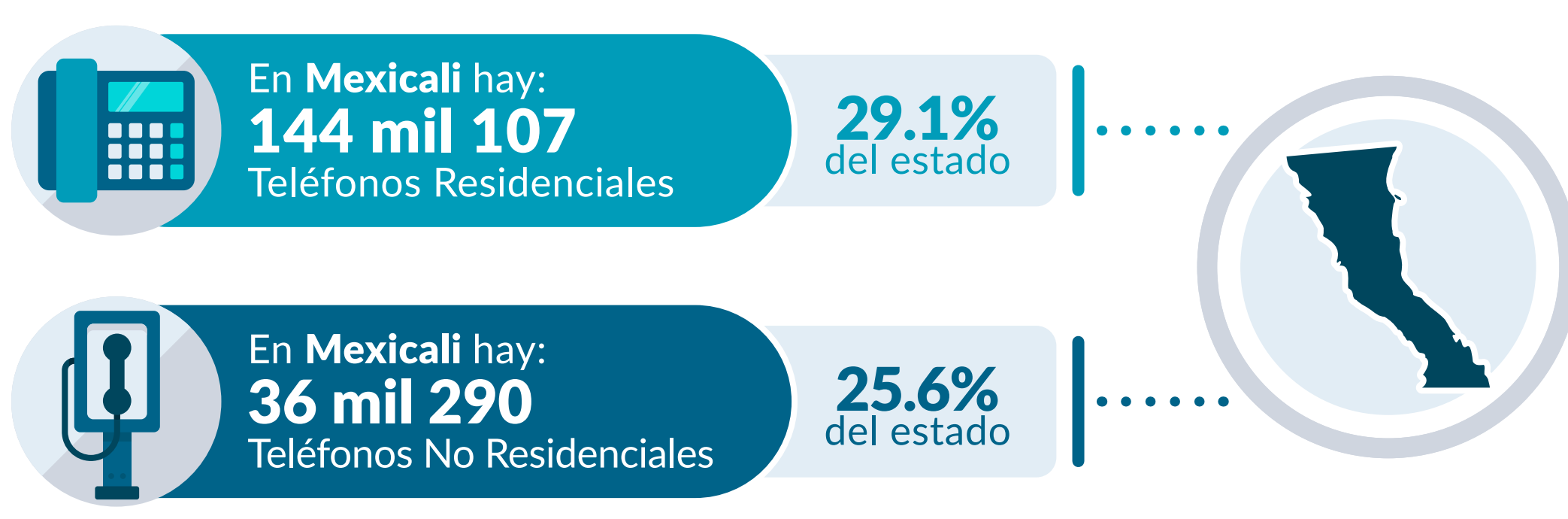

PROGRAMA MÉXICO CONECTADO

Se refiere al **servicio gratuito de conectividad a internet** que se brinda a la ciudadanía, a través de los diferentes tipos de **edificios gubernamentales**.



1º Mexicali tiene el **1º** lugar a nivel estatal con:

497 sitios y espacios públicos

38.7% del programa en el estado

SALUD

 **Hospitales Públicos**

41



 **Hospitales Privados**

27



Fuente: INEGI. Diccionario Estadístico Nacional de Unidades Económicas (DENUE), 2019

ESPACIOS CULTURALES

La ciudad cuenta con **99** espacios de **recreación y esparcimiento**:

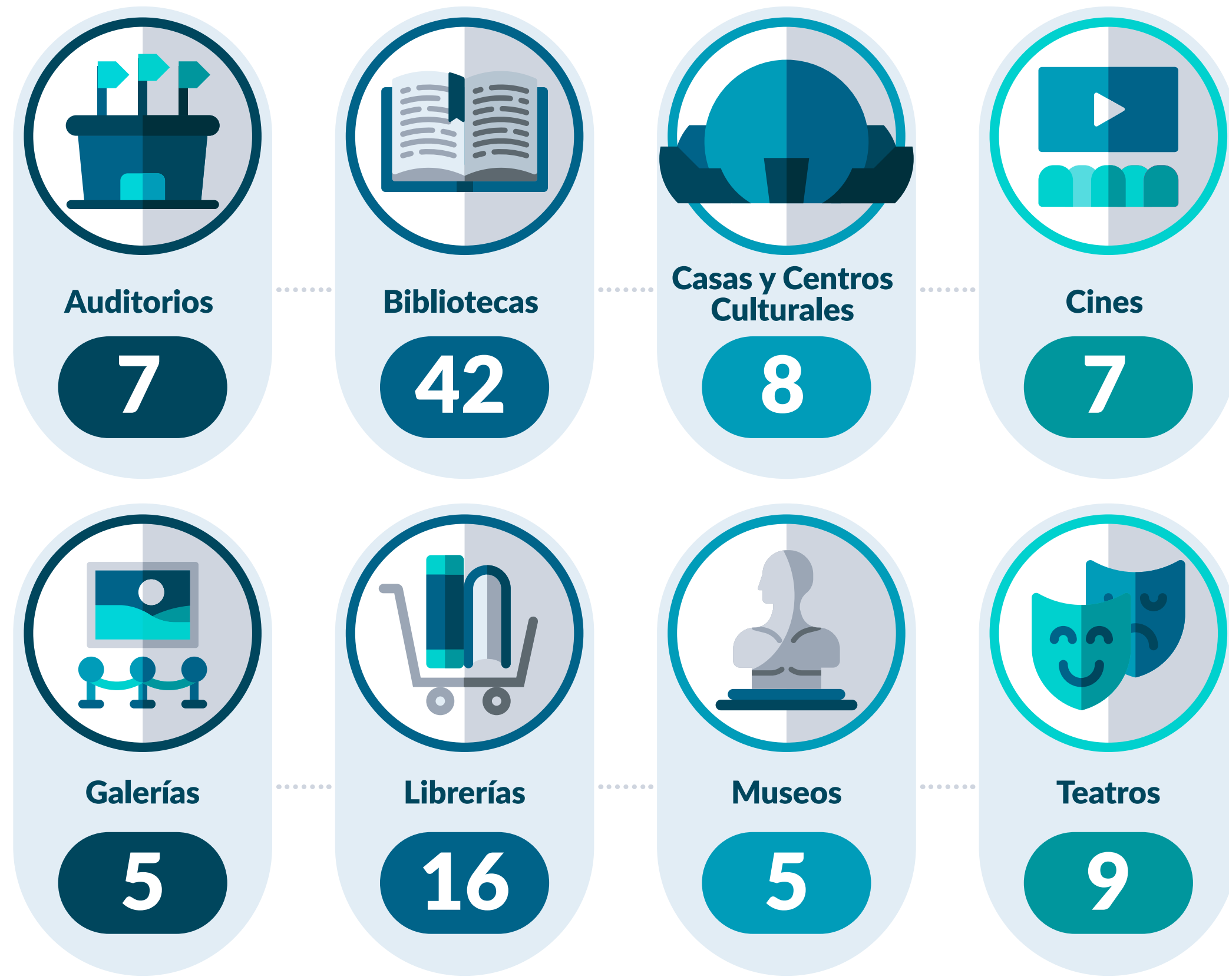

Fuente: Sistema de Información Cultural (SIC MÉXICO), 2019

DISTRIBUCIÓN DEL PRESUPUESTO PARA LA INVERSIÓN PÚBLICA

Inversión pública asignada al municipio: **\$373,954,290**



Nota: La suma no coincide con el total de la inversión porque sólo se consideran los rubros de infraestructura.

Fuente: Presupuesto de Egresos de Baja California, 2019