

# CIFRAS DE EMPLEO FORMAL

Tijuana | Trim 1 - 2019



En México, se ha mantenido la cifra de **43%** en empleo formal, es decir, el porcentaje de la población que se encuentra ocupada y cuenta con prestaciones y derechos laborales.



Baja California ocupa el **2do. lugar** de los estados con mayor porcentaje de Empleo Formal.

Dentro de los estados con el mayor porcentaje de Empleo Formal se encuentran:



Coahuila  
**66.4%**



Baja California  
**62.4%**



Chihuahua  
**62.2%**



Nuevo León  
**62.1%**



Baja California Sur  
**61.8%**

Dentro de los estados con el menor porcentaje de Empleo Formal se encuentran:



Oaxaca  
**18.4%**



Guerrero  
**20.8%**



Chiapas  
**21.8%**



Hidalgo  
**25.7%**

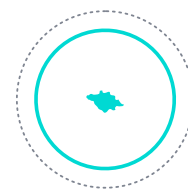

Tlaxcala  
**27.2%**

Fuente: CEMDI con información de ENOE al primer trimestre de 2019.

Estados referenciales con porcentaje **histórico** en Empleo Formal.



COAHUILA DE ZARAGOZA

Estado con **mayor** porcentaje de empleo formal históricamente

2019 | **66.4%**



GUERRERO

Estado con **menor** porcentaje de empleo formal históricamente

2015 | **16.6%**

DISTRIBUCIÓN DE TRABAJADORES ASEGURADOS EN TIJUANA POR SECTOR DE ACTIVIDAD

Abril 2019 | 518 mil 862 empleos nuevos distribuidos en:

Sector  
Sector Primario

0.2%

Sector  
Manufacturero

55.1%

Sector  
Servicios y Comercio

44.7%

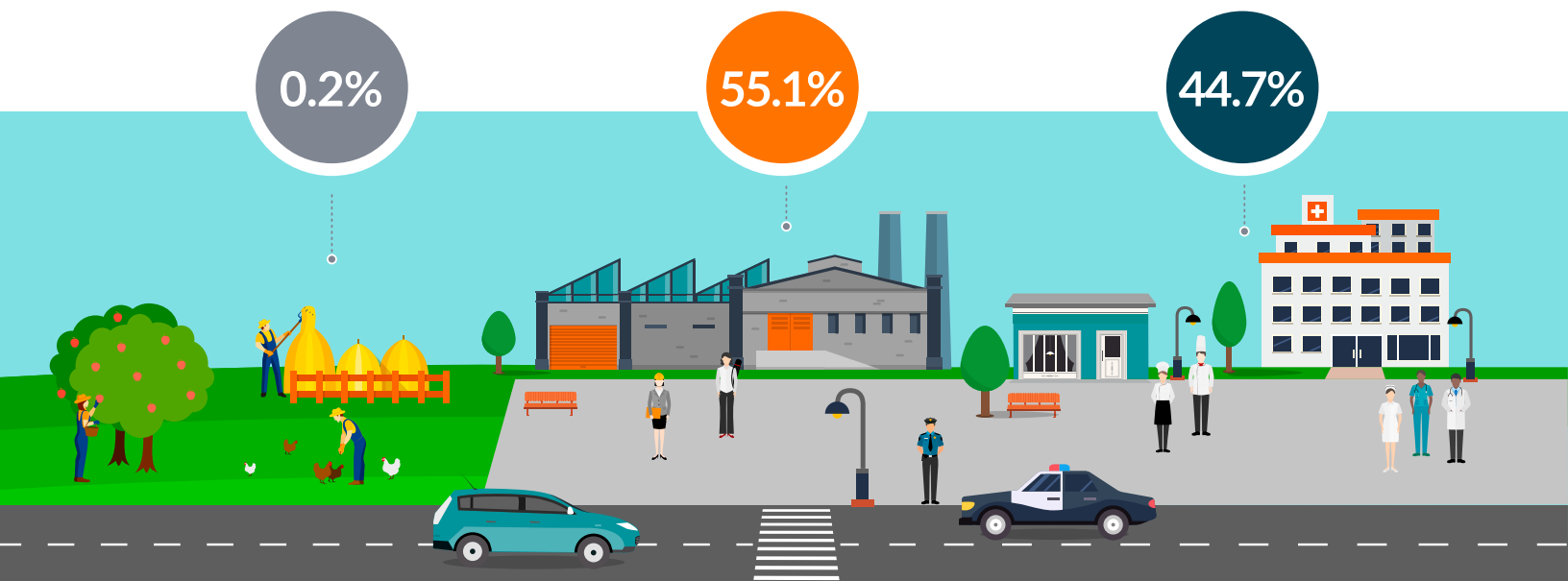

El aumento en el empleo formal en lo que va del año, se vio reflejado por el **incremento** en los sectores de:



**79%**  
Industria de la  
Transformación



**28%**  
Industria de la  
Construcción

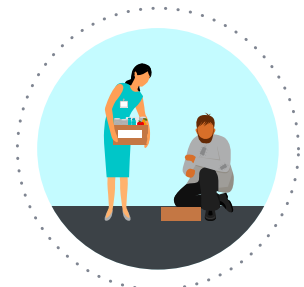

**7%**  
Servicios  
Sociales

El 93% de los trabajadores de la Zona Metropolitana se concentra en Tijuana, esto es:

## Permanentes

95.3% | 494,485



Los **Trabajadores Permanentes** son aquellos que se encuentran asociados en un puesto de trabajo por **tiempo indeterminado**

## Eventuales

4.7% | 24,377



Los **Trabajadores Eventuales**, se encuentran asociados en una empresa por **tiempo determinado** o bien, por **obra determinada**

Sectores en donde se Concentran los Trabajadores Asegurados:

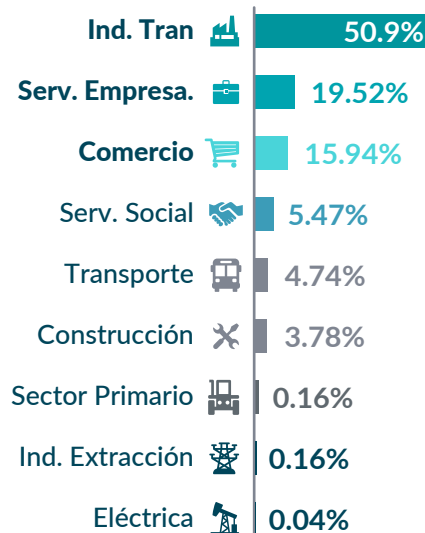

El sector donde se encuentra concentrada el **mayor número** de personas es en la **Industria de la Transformación** con un total de **260,398** de trabajadores asegurados.

## Rango Salarial de los Trabajadores Asegurados

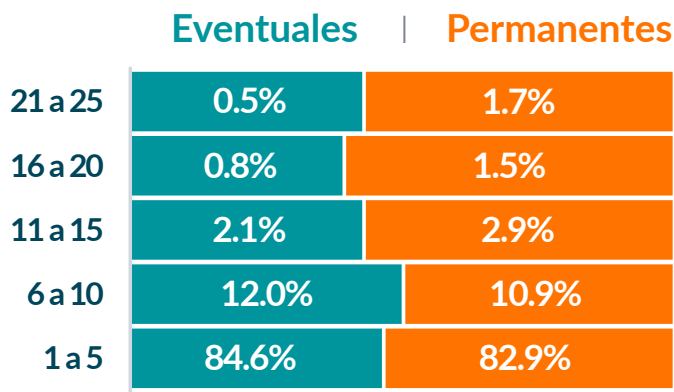

El salario diario de cotización de los trabajadores asegurados en el IMSS en el mes de julio para la **Zona Metropolitana** fue de **\$378.29 pesos diarios**, en el que **Tecate** se encuentra por arriba del promedio con **\$388.5 pesos diarios**.

De 1 a 5 Salarios Mínimos  
**82.9%**



De 21 a 25 Salarios Mínimos  
**1.6%**



La mayor concentración de trabajadores asegurados en el municipio se encuentra en el rango salarial más bajo (de 1-5 salarios) de los cuales, un **84.6% de trabajadores eventuales** y **82.9% son permanentes**.

Es decir, que **429 mil 334 trabajadores** totales llegan a percibir ingresos hasta por **\$463.89 pesos diarios**.

Fuente: CEMDI con info. de México, ¿Cómo vamos?, Secretaría de Trabajo y Previsión Social y Glosario de Datos Abiertos IMSS a abril de 2019