

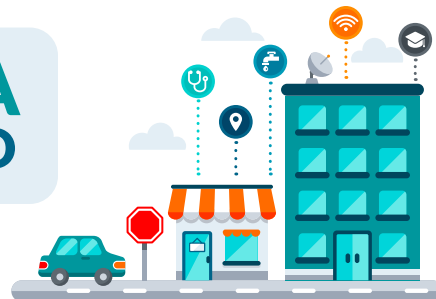

# INFRAESTRUCTURA MOTOR DEL DESARROLLO

Ensenada | Baja California



La **Infraestructura** es un pilar fundamental para el crecimiento y calidad de vida en los **Estados**. Según sus funciones, se pueden clasificar como **infraestructura económica, educativa, de servicios públicos, recreación y esparcimiento**.

## PROGRAMA DEL PRESUPUESTO DEL ESTADO



**EDUCACIÓN**

\$26,531,916,490.93



**SALUD**

\$3,931,196,322.68



**INFRAESTRUCTURA  
Y DES. URBANO**

\$581,009,038.54



**DESARROLLO  
ECONÓMICO**

\$951,628,161.96

## TRANSPORTE Y COMUNICACIÓN

### CARRETERAS

Ensenada cuenta con **3,257 km** de carreteras que conecta con **Tecate, Playas de Rosarito** y **Baja California Sur**.



**1,175 km**  
son de **Ruta Troncal Federal**

**485 km**  
son de **terracería**

**1,255 km**  
se encuentran en **revestimiento**



# INFRAESTRUCTURA MOTOR DEL DESARROLLO

Ensenada  
Baja California

89  
km



Cuenta con un total de **89 km** en  
carretera que van de **Tijuana-Ensenada**.

## SUSCRIPCIONES DE TELEFONÍA FIJA



En Ensenada hay:  
**65 mil 6995**  
Teléfonos Residenciales

**13.2%**  
del estado



En Ensenada hay:  
**17 mil 346**  
Teléfonos No Residenciales

**12.2%**  
del estado



## PROGRAMA MÉXICO CONECTADO

Se refiere al **servicio gratuito de conectividad a internet** que se brinda a la ciudadanía, a través de los diferentes tipos de **edificios gubernamentales**.



**3°**

**Ensenada** tiene el 3°  
lugar a nivel estatal con:



**290** sitios  
y espacios públicos



**22.6%** del  
programa en el estado

### SALUD

#### Hospitales Públicos

37\*



#### Hospitales Privados

7



\*Nota: Se incluyen centros de salud

Fuente: INEGI. Diccionario Estadístico Nacional de Unidades Económicas (DENUE), 2019

### ESPACIOS CULTURALES

La ciudad cuenta con **84** espacios de **recreación y esparcimiento**:

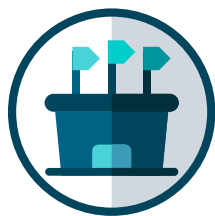

Auditorios

3



Bibliotecas

45



Casas y Centros Culturales

5



Cines

2



Galerías

8



Librerías

6



Museos

11



Teatros

4

Fuente: Sistema de Información Cultural (SIC MÉXICO), 2019

### DISTRIBUCIÓN DEL PRESUPUESTO PARA LA INVERSIÓN PÚBLICA

Inversión pública asignada al municipio: **\$187,329,174**

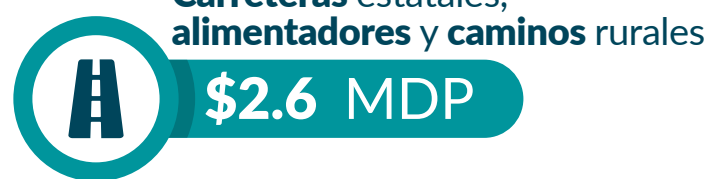
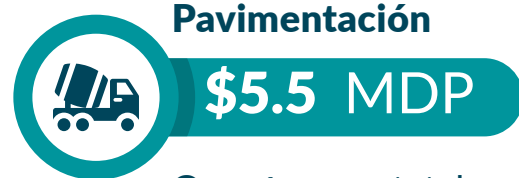
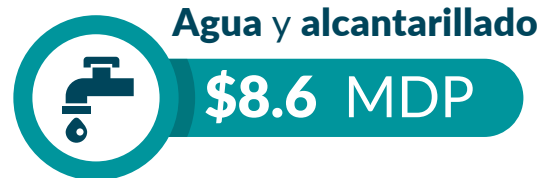
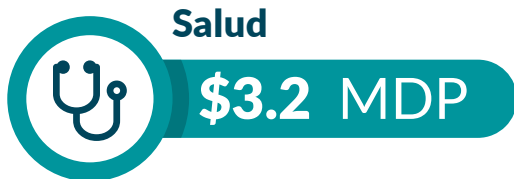
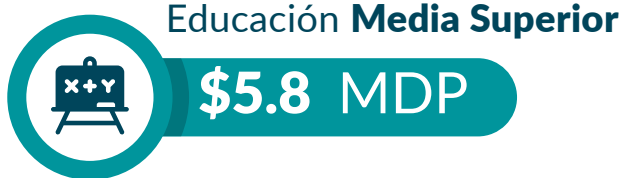
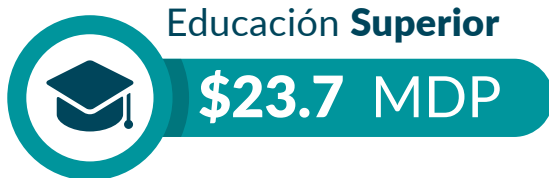
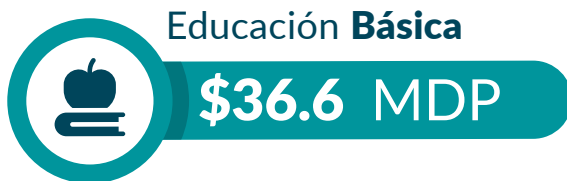

**Nota:** La suma no coincide con el total de la inversión porque sólo se consideran los rubros de infraestructura.

Fuente: Presupuesto de Egresos de Baja California, 2019