

ACCIDENTES DE TRÁNSITO

BAJA CALIFORNIA 2023

Un accidente de tráfico o tránsito se presenta inesperadamente y ocurre generalmente cuando un vehículo colisiona contra uno o más sectores de la vialidad como otro vehículo, peatón, animal, escombros del camino u otra obstrucción estacionaria como un poste, un edificio, un árbol, entre otros.

A nivel nacional en el 2023 se registraron 381,048 accidentes de tránsito. Baja California se ubica en el lugar número 10 concentrando el 3.09% de los accidentes en el país.

Accidentes en Baja California por mes

En Baja California, se registraron un total de 11,782 accidentes de tránsito durante el año 2023. El mes con mayor cantidad de accidentes fue octubre, con el 9.22% del total, seguido de diciembre con 9.20%. Por otro lado, febrero fue el mes con menor número de accidentes, alcanzando solo el 7.57% del total registrado en el año.

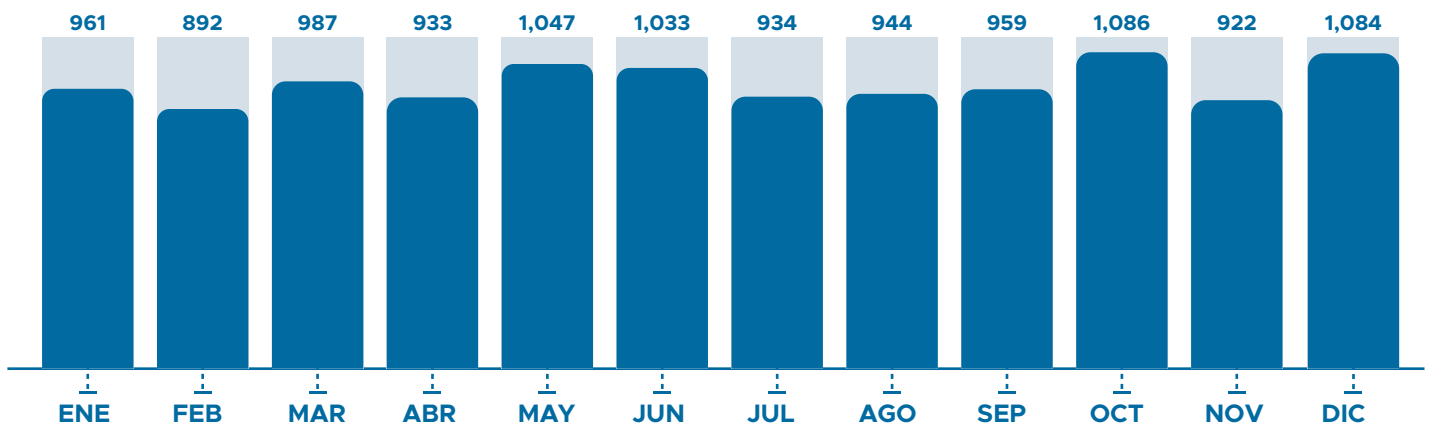

Tipos de accidente en Baja California

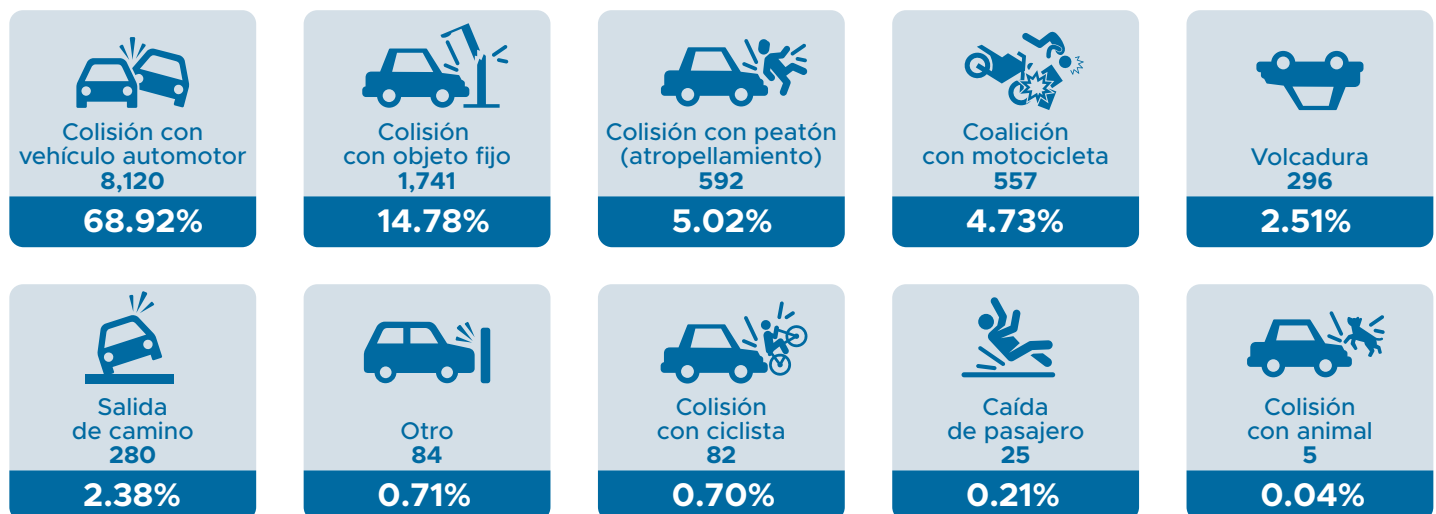

Fuente: CEMDI con información de INEGI y la Secretaría de Infraestructura, Comunicaciones y Transporte.

Causa del accidente



Tipo de vehículos involucrados

En los accidentes de tránsito se involucraron 21,347 vehículos. Los más involucrados fueron los automóviles con más de la mitad de los accidentes, seguido de las camionetas de pasajeros con el 28.97% del total. Los demás vehículos tienen un peso mucho menor

VEHÍCULO	CANTIDAD	PORCENTAJE
AUTOMÓVIL	12,011	56.27%
CAMIONETA DE PASAJEROS	6,184	28.97%
CAMIONETA DE CARGA	1276	5.98%
MOTOCICLETA	772	3.62%
CAMIÓN DE CARGA	433	2.03%
TRACTOR CON O SIN REMOLQUE	242	1.13%
CAMIÓN URBANO DE PASAJEROS	145	1.13%
OTRO	102	0.48%
BICICLETA	90	0.42%
MICROBÚS	72	0.34%
ÓMNIBUS	20	0.09%

Accidentes por municipio

El municipio donde sucedieron más accidentes de tránsito fue Ensenada, concentrando el 32.94% del total, seguido de Mexicali y Tijuana, con 23.71% y 23.58% respectivamente. Rosarito y Tecate son los municipios con menor cantidad de accidentes del estado.

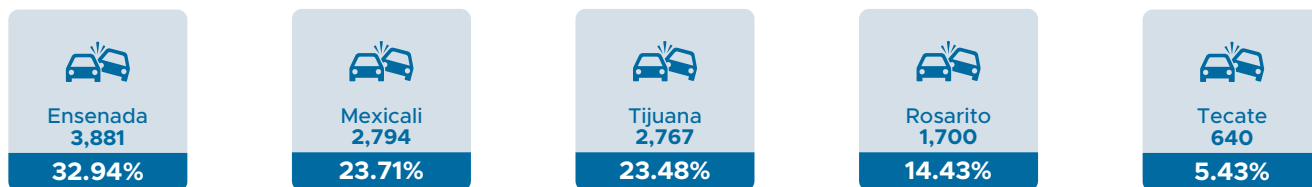

Fuente: CEMDI con información de INEGI.