

Accidentes de Tránsito | Baja California 2022

Un accidente de tráfico o tránsito se presenta inesperadamente y ocurre generalmente cuando un vehículo colisiona contra uno o más sectores de la vialidad como otro vehículo, peatón, animal, escombros del camino u otra obstrucción estacionaria como un poste, un edificio, un árbol, entre otros.

Ocasionalmente ocasionan daños materiales en los vehículos involucrados o al objeto de impacto, daños humanos como lesiones de diversa gravedad, discapacidad o pérdidas de vidas humanas, además de los costos financieros para la sociedad y las personas involucradas.

A nivel nacional en el 2022 se registraron 377,231 accidentes de tránsito.

Ranking de los Estados por accidentes de tránsito

Estados con más accidentes de tránsito

En primer lugar, esta Nuevo León con un total de 76,615 accidentes de tránsito, representando el 20.31% del total, Chihuahua está en el segundo lugar con el 6.74% y en tercer lugar Sonora con 6.71%

Baja California se ubica en el lugar número 8 concentrando el 3.78% de los accidentes en el país.

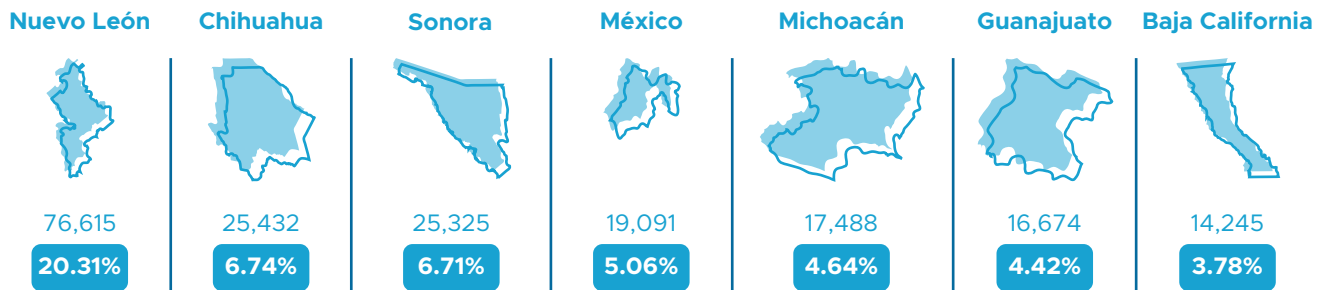

Estados con menos accidentes de tránsito

Por otro lado, Tlaxcala es el estado con la menor cantidad de accidentes con el 0.52%, le sigue Zacatecas con 0.64%

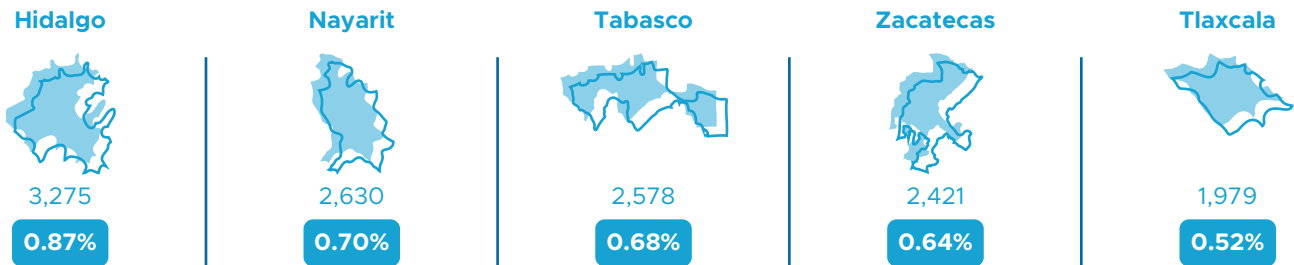

Histórico de accidentes en Baja California

En un histórico desde el año 2012, el año con mayor cantidad de accidentes de tránsito fue en el 2017 con 19,025 accidentes, mientras que en el 2016 se registró la menor cantidad con 11,060, seguido del 2020 con 12,706.

Fuente: CEMDI con información de INEGI

Accidentes de tránsito en Baja California (2012-2020)

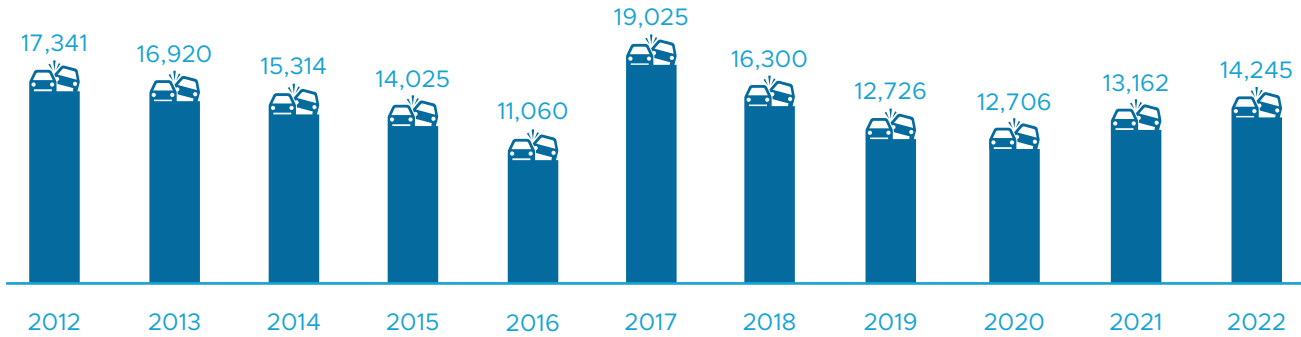

Accidentes en Baja California por mes

Sucedieron un total de 14,245 accidentes de tránsito en Baja California en el periodo del 2022, el mes con más accidentes fue julio con el 8.94%, seguido de marzo con el 8.91%. Por otro lado, el mes de enero registró el 6.82% siendo la menor cantidad de accidentes.

Accidentes de tránsito por mes 2022

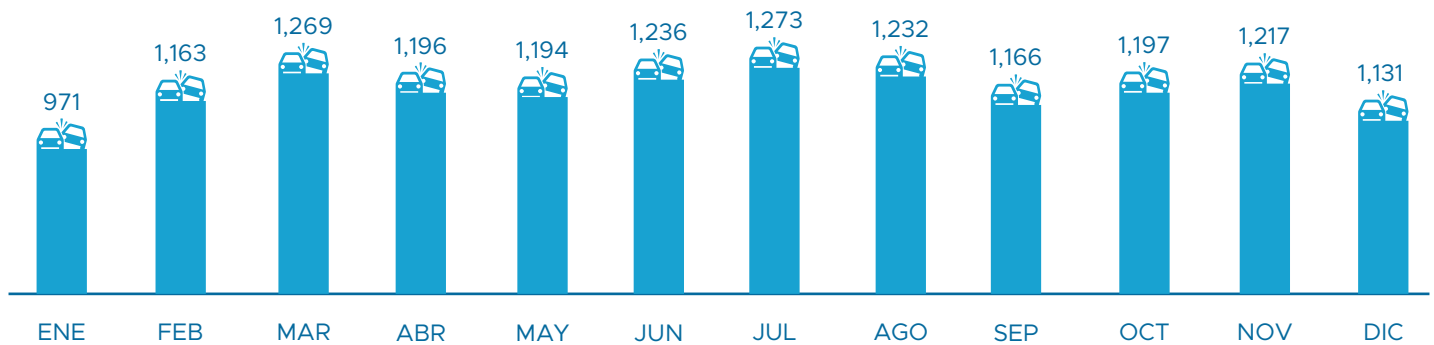

Tipo de accidente

El tipo de accidente que más se presentó fue la colisión con un vehículo automotor con más de la mitad de los sucesos, seguido de la colisión con otro objeto fijo como un poste, un edificio, un árbol, entre otros.

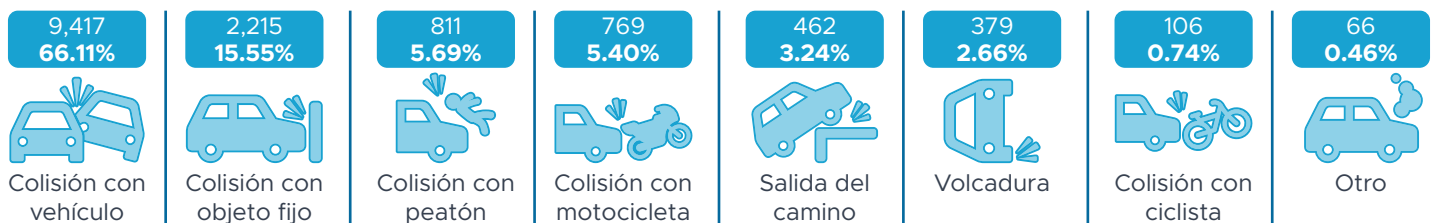

Fuente: CEMDI con información de INEGI

Causa del accidente

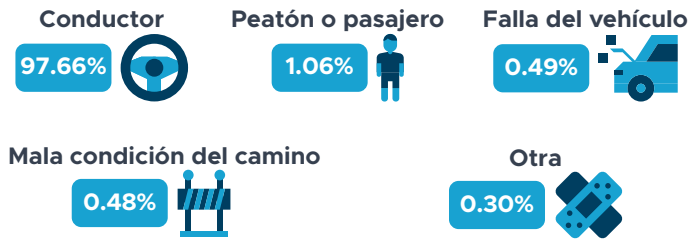

Clase de accidente

Solamente el 0.90% de los accidentes de tránsito fue fatal, mientras que el 78.13% fueron daños.



Tipo de vehículos involucrados

Se involucraron 25,632 vehículos en accidentes de tránsito

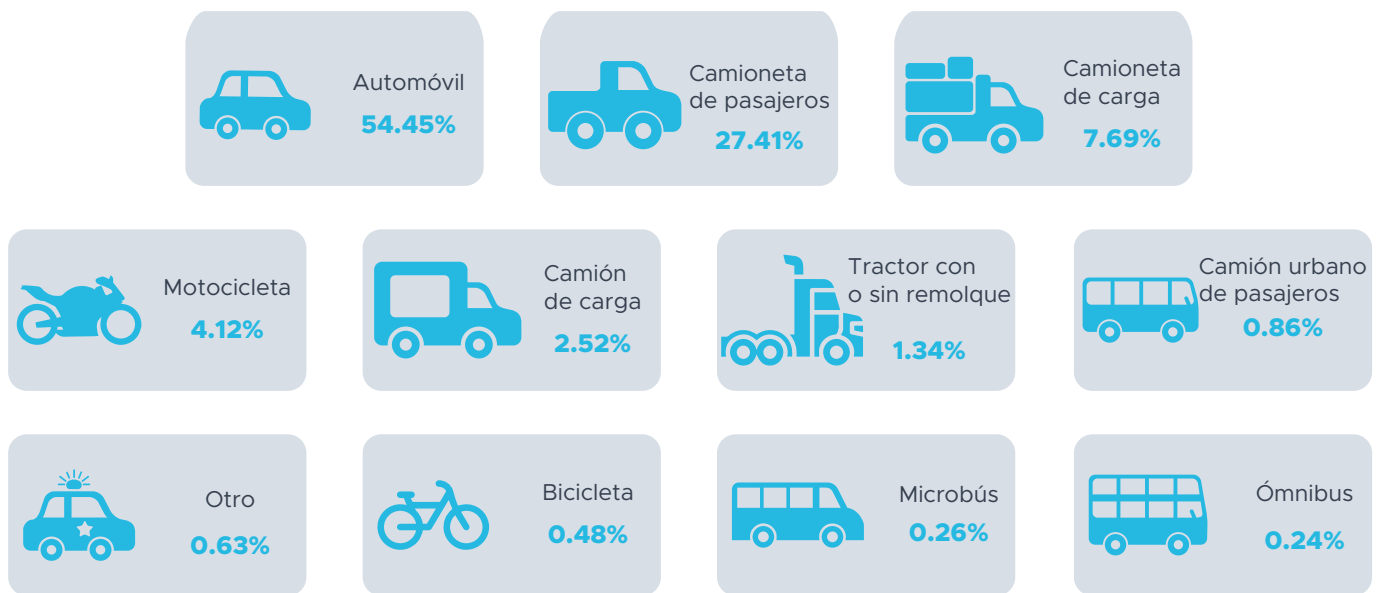

Perfil del conductor

De acuerdo con los datos registrados en los accidentes de tránsito, el conductor fue principalmente hombre, con edad entre los 30 a 44 años, si estaba usando el cinturón de seguridad y no consumió alcohol.



Fuente: CEMDI con información de INEGI

Edad del conductor



Accidentes por municipio



Carreteras en Baja California

En Baja California se encuentran 32 carreteras y tramos, estas conforman un total de 4 redes carreteras a lo largo del estado: la red federal libre, red federal cuota, red estatal libre y red libre integrada por tramos federales y estatales. La carretera con un mayor número de siniestros en 2022 fue Ensenada-Lázaro Cárdenas con 101 siniestros, Tijuana-Ensenada (cuota) con 96 siniestros y la carretera Tecate-El Sauzal con 85 siniestros.

Carretera y tramo	Siniestros	Carretera y tramo	Siniestros
Ensenada - Lázaro Cárdenas, Maneadero - Lázaro Cárdenas	101	Mexicali - Tijuana Agua Hechicera - Tecate	20
Tijuana - Ensenada (Cuota)	96	Libramiento de Ensenada	20
Tecate - El Sauzal	85	Libramiento de Mexicali (Cuota)	14
El Centinela - La Rumorosa (Cuota)	74	Mexicali - Tijuana La Rumorosa - Agua Hechicera	13
Mexicali - Tijuana Tecate - Tijuana	58	Mexicali - Tijuana Mexicali - El Centinela	07
Mexicali - San Felipe	55	Ramal a Aeropuerto de Mexicali	06
Tijuana - Ensenada (Libre) (km 12 - km 95) (km 98.6 - km 110)	49	Ramal a Puente Internacional San Ysidro	05
Ensenada - El Chinero	45	San Felipe - Chapala, San Felipe - Playa Curbina	03
Lázaro Cárdenas - Ent. Punta Prieta	44	Libramiento de Tecate (Cuota)	02
Sonoyta - Mexicali Lím. Edos. Son./B.C. - X.C. (Mexicali - Algodones)	38	Tecate - Tijuana (Cuota)	02
La Rumorosa - Tecate (Cuota)	20	Ent. Punta Prieta - Guerrero Negro Punta Prieta - Lím. Edos. B.C./B.C.S. (Paralelo 28)	01

Fuente: CEMDI con información de INEGI