



# EMPLEO FORMAL

Ensenada - 2021 Trimestre I



En México, se crearon **251,977 nuevos empleos** en el **primer trimestre de 2021**, en comparación de los **61,501 empleos** en el **primer trimestre de 2020**, un aumento de **190,476 trabajadores**.

**Baja California ocupa el 1er lugar de los estados con mayor generación de empleo.**



## Estados con la mayor generación de Empleo Formal



## Estados con la menor generación de Empleo Formal

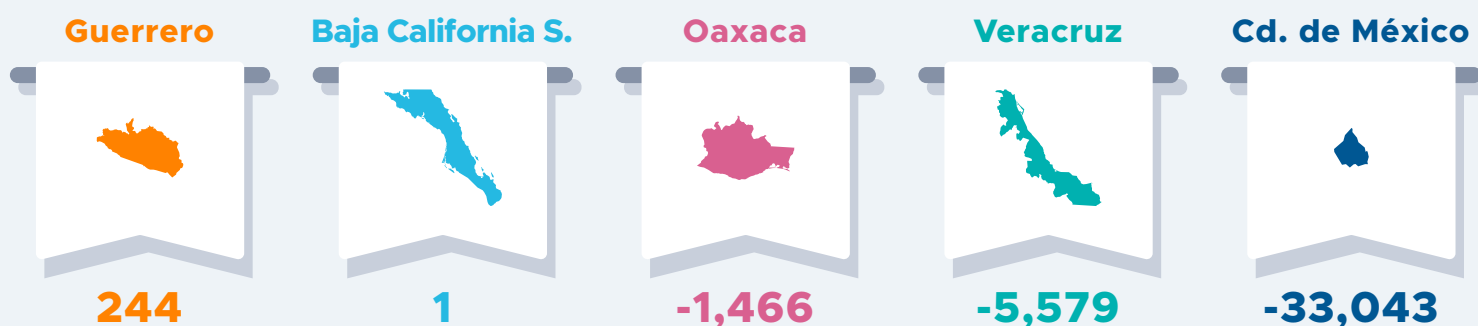

Fuente: CEMDI con información del IMSS al primer trimestre de 2021

## Ensenada

## Trabajadores Asegurados por Sector

Marzo de 2021 | **115 mil 300 empleos** distribuidos en:

**Sector Primario**

**32%**



**Sector Manufacturero**

**30%**



**Servicios y Comercio**

**38%**





El aumento en la generación de empleo, se reflejó principalmente por el incremento en:



Sector **Primario**  
**91.9%**



Sector de **Transformación**  
**3.1%**



Sector de **Comercio**  
**2.6%**

*Nota: Las cifras pueden o no coincidir debido al redondeo*

### El **12.1%** de los trabajadores de Baja California se concentra en **Ensenada**, esto es:



Trabajadores **Permanentes**

**68.6%** (79,048)

Los **Trabajadores Permanentes** son aquellos que se encuentran asociados en un puesto de trabajo por tiempo indeterminado.



Trabajadores **Eventuales**

**31.4%** (36,252)

Los **Trabajadores Eventuales**, se encuentran asociados en una empresa por tiempo determinado o bien, por obra determinada.

### Sectores donde se concentran los Trabajadores Asegurados:

Sector Primario	<b>32.0%</b>	
Ind. Transformación	<b>26.6%</b>	
Comercio	<b>14.9%</b>	
Serv. para Empresas	<b>11.8%</b>	
Serv. Social	<b>7.5%</b>	
Transporte	<b>3.4%</b>	
Construcción	<b>3.2%</b>	
Eléctrica	<b>0.5%</b>	
Ind. Extracción	<b>0.1%</b>	

El **Sector Primario** concentra el mayor número de personas con **36 mil 888 de trabajadores asegurados.**



### Rango Salarial de los Trabajadores Asegurados

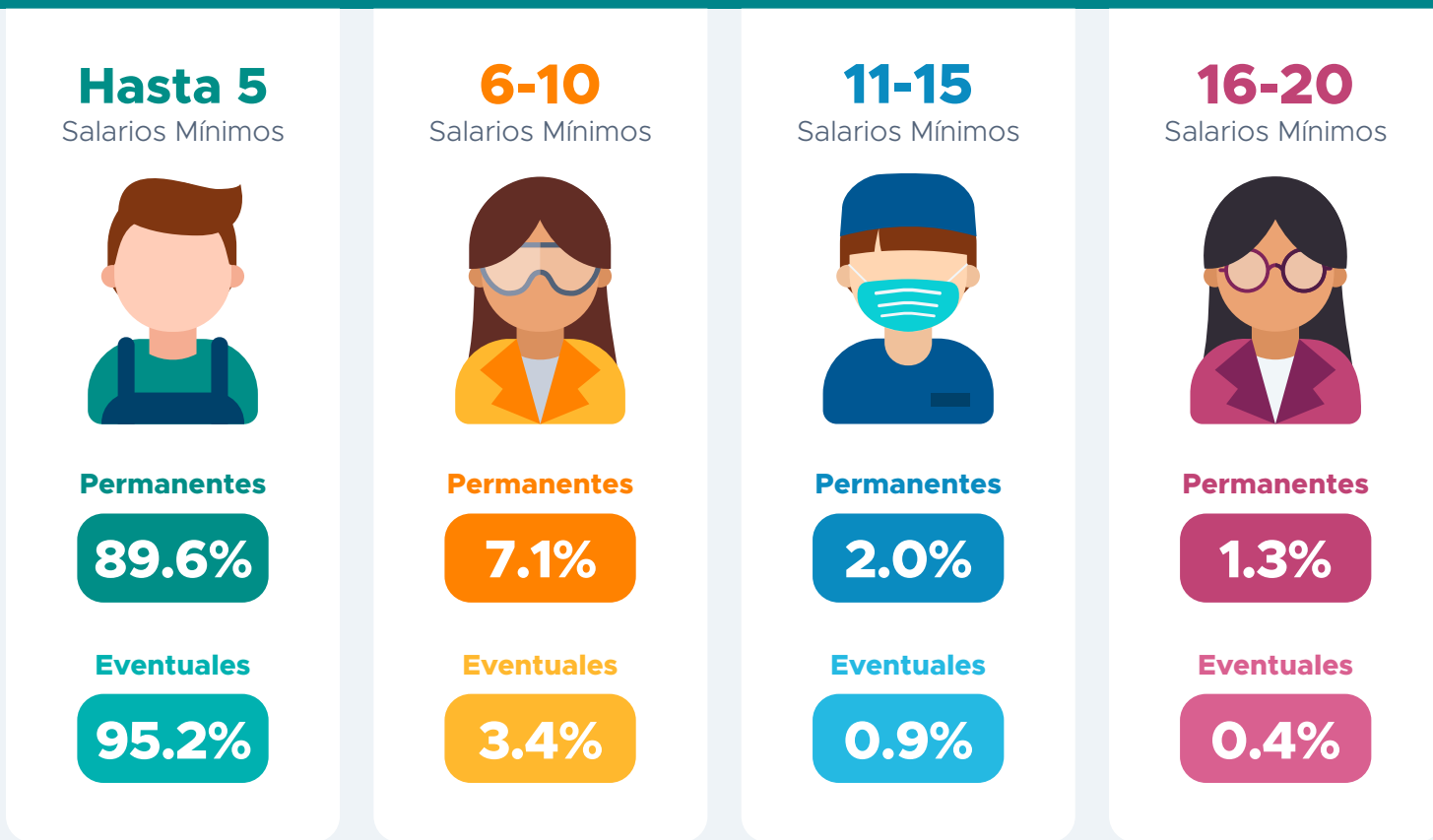

El salario diario de cotización de los trabajadores asegurados en el IMSS en el mes de **marzo** para la Zona Metropolitana fue de **\$442.90 pesos diarios**, en el que **Ensenada** se encuentra por debajo del promedio con **\$379.45 pesos diarios**.



**91.4%**

De **1 a 5** Salarios Mínimos

**89.6%**

**Permanentes**

**95.2%**

**Eventuales**

**1.0%**

De **16 a 20** Salarios Mínimos

La mayoría de los trabajadores asegurados están en el rango salarial más bajo (de 1-5 salarios). Es decir, que **105 mil 123 trabajadores** totales llegan a percibir ingresos hasta por **\$1,066.95 pesos diarios**.

*Fuente: CEMDI con info. de México, ¿Cómo vamos?, Secretaría de Trabajo y Previsión Social y Glosario de Datos Abiertos IMSS*