



En México, se crearon **251,977 nuevos empleos** en el **primer trimestre de 2021**, en comparación de los **61,501 empleos** en el **primer trimestre de 2020**, un aumento de **190,476 trabajadores**.

Baja California ocupa el 1er lugar de los estados con mayor generación de empleo.



Estados con la **mayor generación de Empleo Formal**



Estados con la **menor generación de Empleo Formal**

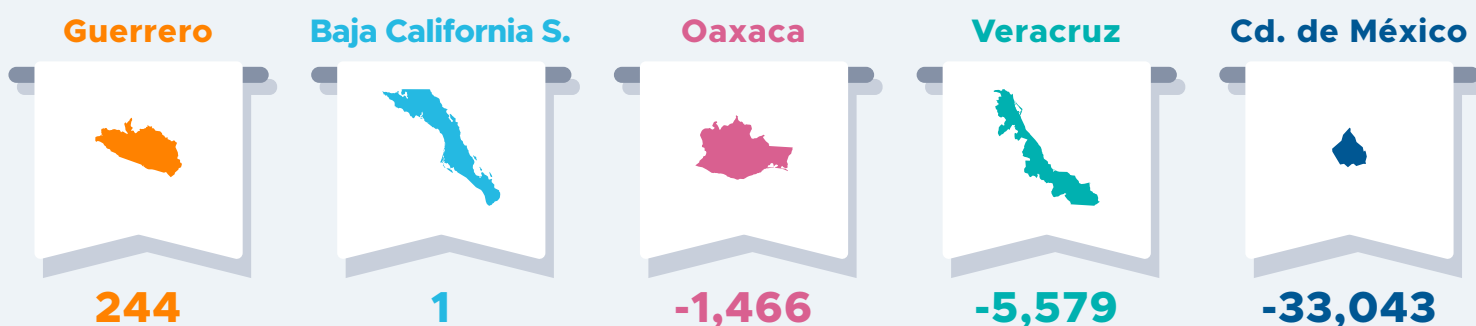

Fuente: CEMDI con información del IMSS al primer trimestre de 2021

Rosarito

Trabajadores Asegurados por Sector

Marzo de 2021 | **14 mil 343** distribuidos en:

Sector Primario

1.4%



Sector Manufacturero

50.04%



Servicios y Comercio

48.6%





El aumento en la generación de empleo, se reflejó principalmente por el incremento en:



Servicio a **Empresas**
92.4%



Sector de **Transformación**
63.6%



Sector de **Construcción**
56.1%

Nota: Las cifras pueden o no coincidir debido al redondeo

El 1.5% de los trabajadores de Baja California se concentra en Playas de Rosarito, esto es:



Trabajadores **Permanentes**

92.8% (13,313)

Los **Trabajadores Permanentes** son aquellos que se encuentran asociados en un puesto de trabajo por tiempo indeterminado.



Trabajadores **Eventuales**

7.2% (1,030)

Los **Trabajadores Eventuales**, se encuentran asociados en una empresa por tiempo determinado o bien, por obra determinada.

Sectores donde se concentran los Trabajadores Asegurados:

Ind. Transformación	40.8%	
Serv. para Empresas	21.9%	
Comercio	19.9%	
Serv. Social	5.6%	
Construcción	5.6%	
Eléctrica	3.6%	
Sector Primario	1.4%	
Transporte	1.1%	
Ind. Extracción	0.0%	

La **Industria de la Transformación** concentra el mayor número de personas con **5 mil 852 trabajadores asegurados.**



Rango Salarial de los Trabajadores Asegurados

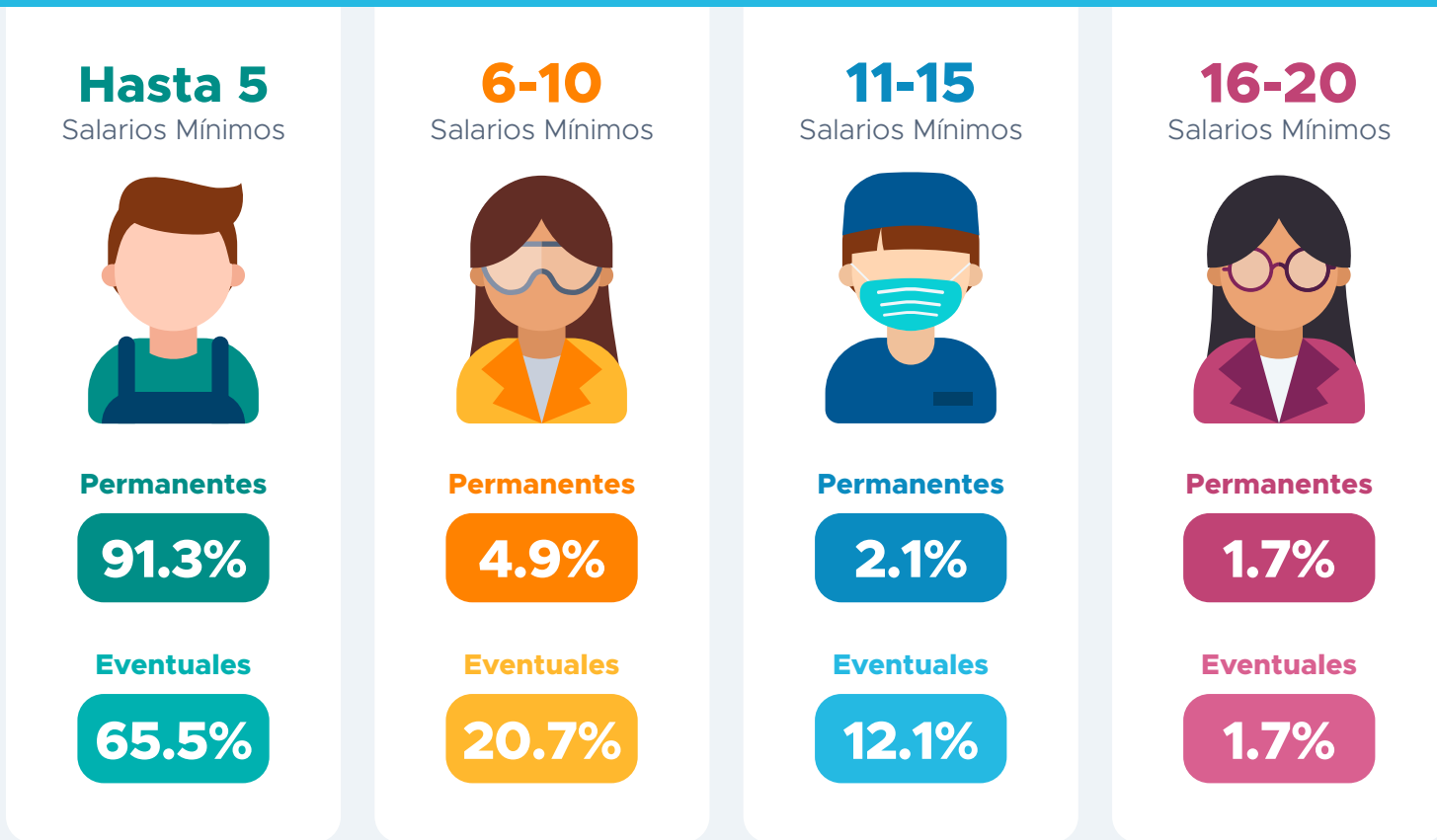

El salario diario de cotización de los trabajadores asegurados en el IMSS en el mes de **marzo** para la Zona Metropolitana fue de **\$442.90 pesos diarios**, en el que **Playas de Rosarito** se encuentra por debajo del promedio con **\$419.22 pesos diarios**.



89.4%
De **1 a 5** Salarios Mínimos
91.3% Permanentes **65.5%** Eventuales

1.7%
De **16 a 20** Salarios Mínimos

La mayoría de los trabajadores asegurados están en el rango salarial más bajo (de 1-5 salarios). Es decir, que **12 mil 793 trabajadores** totales llegan a percibir ingresos hasta por **\$1,066.95 pesos diarios**.

Fuente: CEMDI con info. de México, ¿Cómo vamos?, Secretaría de Trabajo y Previsión Social y Glosario de Datos Abiertos IMSS