

INVERSIÓN EXTRANJERA DIRECTA - IED



México es uno de los países más abiertos a la Inversión Extranjera Directa, el decimoquinto mayor receptor del mundo. Los flujos de IED hacia el país fluctúan fuertemente dependiendo de la llegada y salida de grandes grupos internacionales

Ranking de los Estados con Mayor IED de 2019

Durante el 2019, **Baja California** captó \$948.5 millones de dólares de IED. Esto ubica a la Entidad en la posición número siete en cuanto a los estados con mayor presencia de IED.

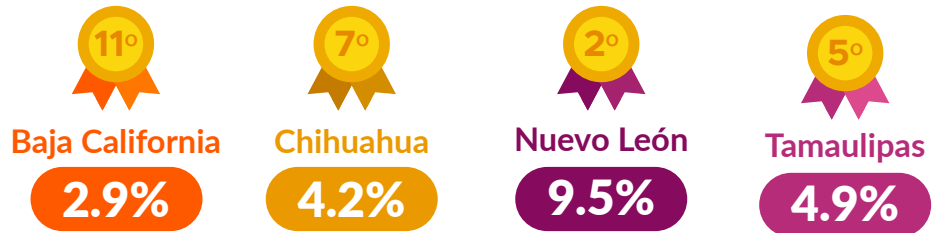

SECTOR CON MAYOR IED



Industrias Manufactureras registró el **68.5%** del total de la IED



Comercio concentra el **10.14%**



Servicios Financieros y de Seguros con **8.6%** de la IED

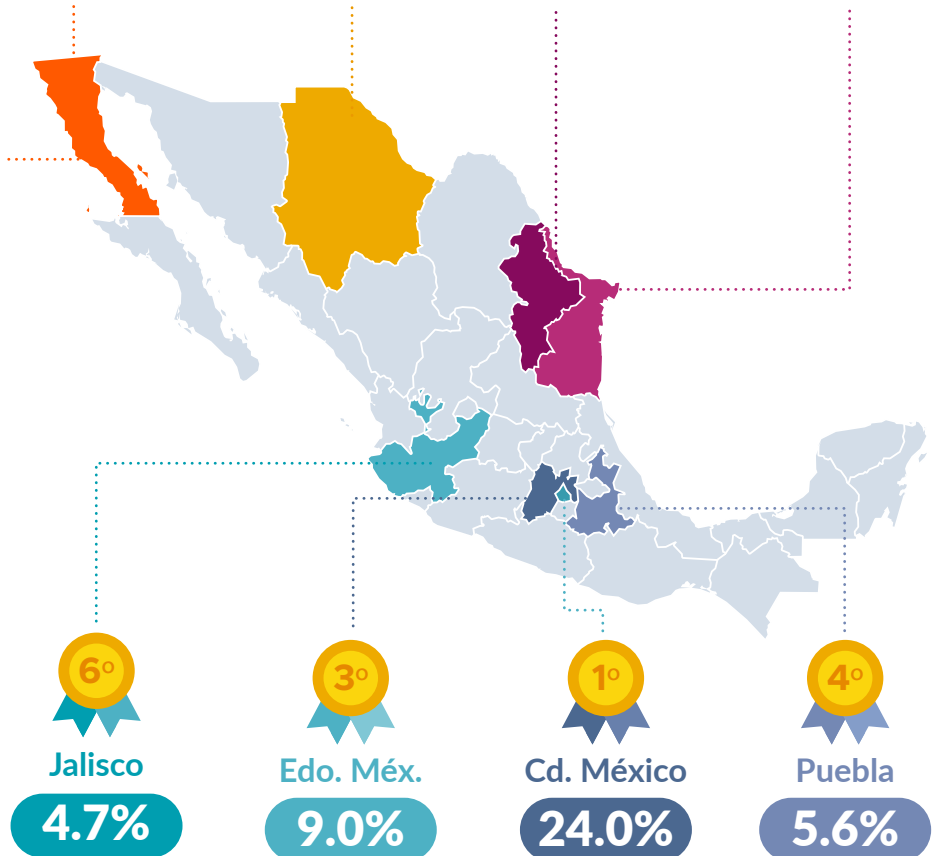



INVERSIÓN EXTRANJERA DIRECTA - IED



\$948.5, Saldo Neto de Inversión Extranjera Directa de Baja California

Entrada de IED \$1,002.9, desde:

Salidas de IED \$72.4, hacia Japón



#1
USA
\$702.5



#2
España
\$128.4



#3
Corea
\$82.8

#4
Otros
\$72.6

#5
Confidencial
\$34.6

Las **industrias manufactureras** representan el **68.5%** de la IED total de Baja California, en 2019. Las actividades que captan mayor IED, son:



Fabricación de **equipo de computación**

25.3%



Industria del **plástico** y del **hule**

17.3%



Fabricación de **maquinaria y equipo**

11.3%



Fabricación de **energía** y derivados

10.9%



Industria de las **bebidas** y del **tabaco**

7.5%

Notas: 1.- El saldo neto de IED de la Secretaría de Economía puede no coincidir debido a datos con clasificación "confidencial" (c) que no se muestran en las bases de datos. / 2.- Se toma el 68.5% como el nuevo cien por ciento.