

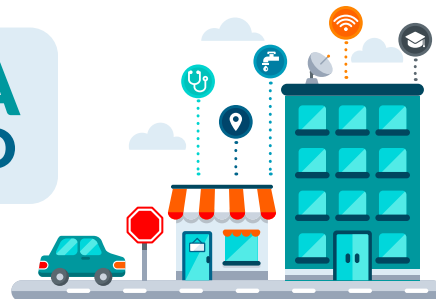

INFRAESTRUCTURA MOTOR DEL DESARROLLO

Mexicali | Baja California



La **Infraestructura** es un pilar fundamental para el crecimiento y calidad de vida en los **Estados**. Según sus funciones, se pueden clasificar como **infraestructura económica, educativa, de servicios públicos, recreación y esparcimiento**.

PROGRAMA DEL PRESUPUESTO DEL ESTADO



EDUCACIÓN

\$26,531,916,490.93



SALUD

\$3,931,196,322.68



INFRAESTRUCTURA Y DES. URBANO

\$581,009,038.54



DESARROLLO ECONÓMICO

\$951,628,161.96

TRANSPORTE Y COMUNICACIÓN

CARRETERAS

Mexicali cuenta con **3,948 km** de carreteras que conecta con **Tecate, San Luis Río Colorado y San Felipe**.



- **2,575 km** de **Alimentadoras Estatales con revastecimiento**
- **673 km** de **Alimentadoras Estatales pavimentadas**
- **479 km** son de **Ruta Troncal Federal**
- **196 km** **Caminos Rurales con revastecimiento**
- **25 km** **Caminos Rurales son de terracería**



INFRAESTRUCTURA MOTOR DEL DESARROLLO

Mexicali
Baja California

42
km



Mexicali cuenta con un total de 42 km en carreteras particulares.

SUSCRIPCIONES DE TELEFONÍA FIJA



En Mexicali hay:
144 mil 107
Teléfonos Residenciales

29.1%
del estado



En Mexicali hay:
36 mil 290
Teléfonos No Residenciales

25.6%
del estado



PROGRAMA MÉXICO CONECTADO

Se refiere al **servicio gratuito de conectividad a internet** que se brinda a la ciudadanía, a través de los diferentes tipos de **edificios gubernamentales**.



1°

Mexicali tiene el 1° lugar a nivel estatal con:



497 sitios
y espacios públicos



38.7% del
programa en el estado

SALUD

Hospitales Públicos

41



Hospitales Privados

27



Fuente: INEGI. Diccionario Estadístico Nacional de Unidades Económicas (DENUE), 2019

ESPACIOS CULTURALES

La ciudad cuenta con **99** espacios de **recreación y esparcimiento**:



Auditorios

7



Bibliotecas

42



Casas y Centros
Culturales

8



Cines

7



Galerías

5



Librerías

16



Museos

5



Teatros

9

Fuente: Sistema de Información Cultural (SIC MÉXICO), 2019

DISTRIBUCIÓN DEL PRESUPUESTO PARA LA INVERSIÓN PÚBLICA

Inversión pública asignada al municipio: **\$373,954,290**

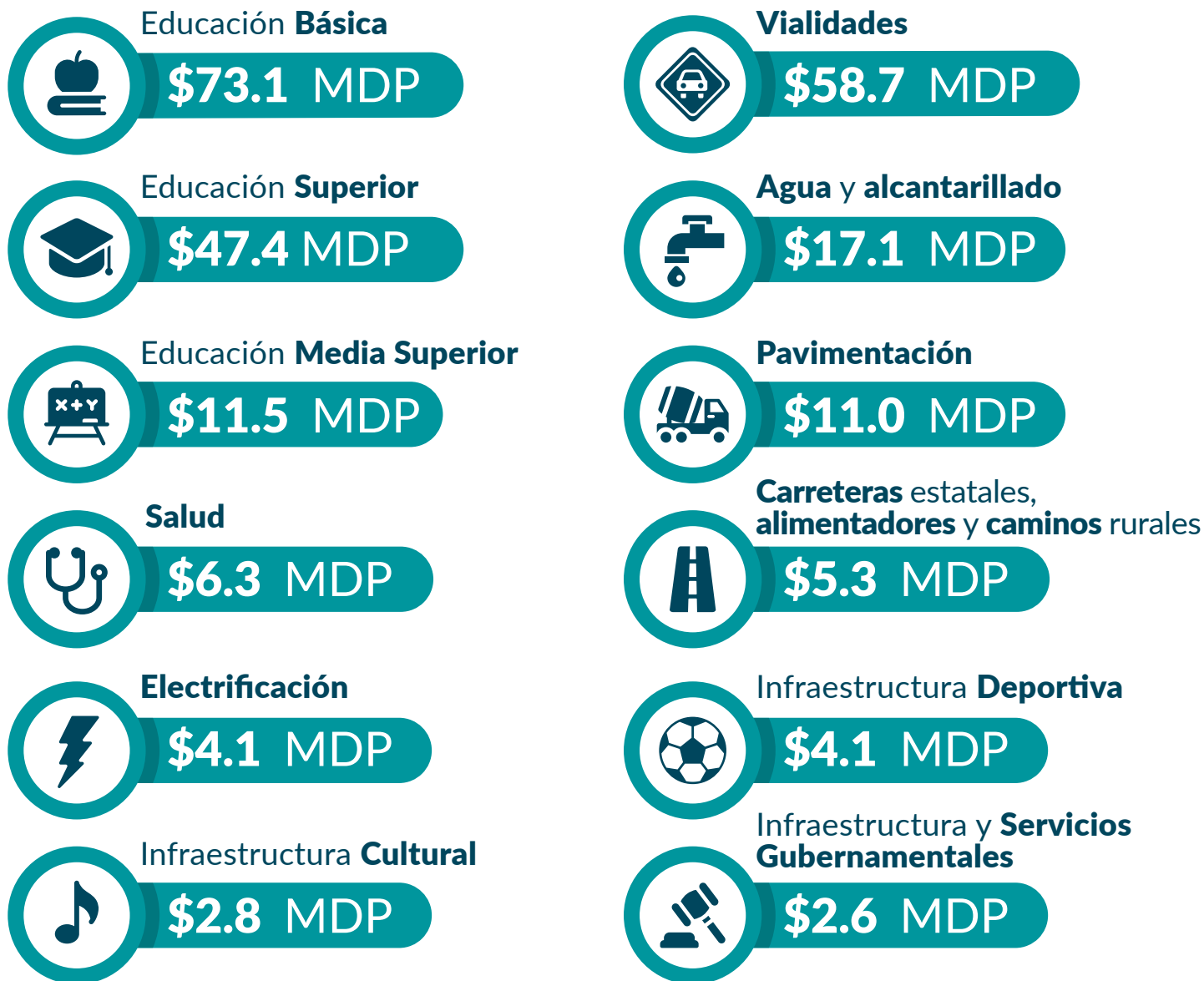

Nota: La suma no coincide con el total de la inversión porque sólo se consideran los rubros de infraestructura.

Fuente: Presupuesto de Egresos de Baja California, 2019