

PUERTO DE ENSENADA

Enero - Mayo 2020



Los puertos sirven como un punto de entrada y salida de mercancías e individuos. En **Ensenada, Baja California** se localiza un puerto que tiene una amplia conectividad para llegar a los diferentes mercados **tanto regionales como internacionales**.



IMPORTACIONES Y EXPORTACIONES



Importaciones

61.4%

En lo que va del año 2020, se acumularon **1,124,204 cargas** en toneladas

38.6%



Exportaciones

En las **importaciones** lo que más se traficó fue:

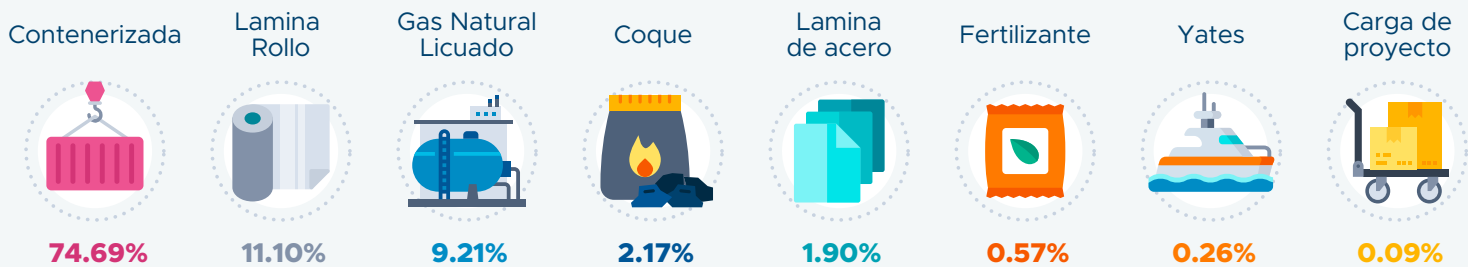

En las **exportaciones** lo que más se traficó fue:





ACUMULADO DE CARGAS (TONELADAS)

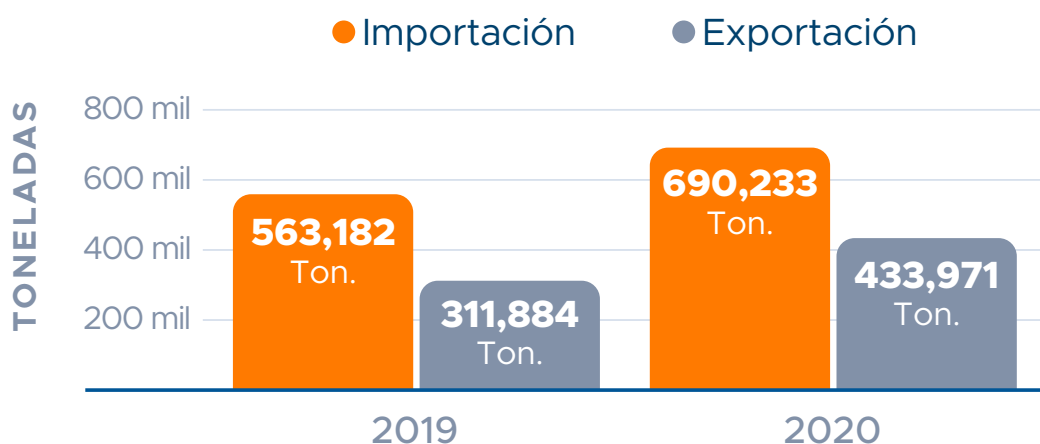

En comparación en el 2019, se registró un total en carga de **875,066 (ton)**, representando una variación de **28.5%**.

ARRIBO DE CRUCEROS

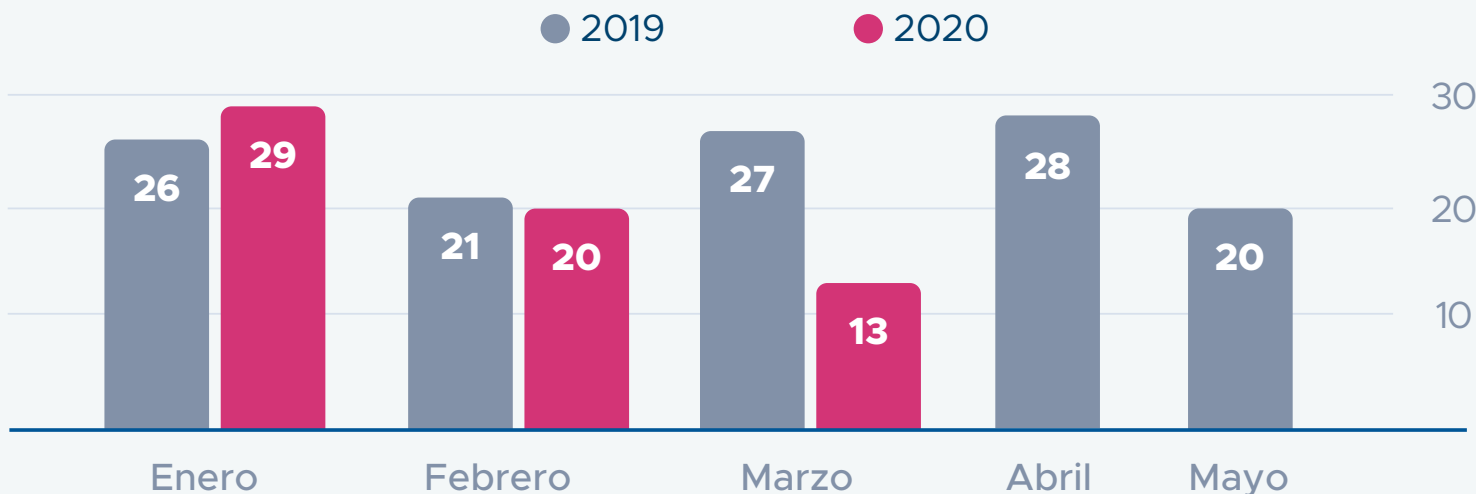

Se acumuló un total de **62 arribos de cruceros durante el 2020**, mientras que **en 2019 fueron 122**, una variación de **-49.2%**.



PUERTO DE ENSENADA

Enero - Mayo 2020



MOVIMIENTO DE PASAJEROS EN CRUCEROS

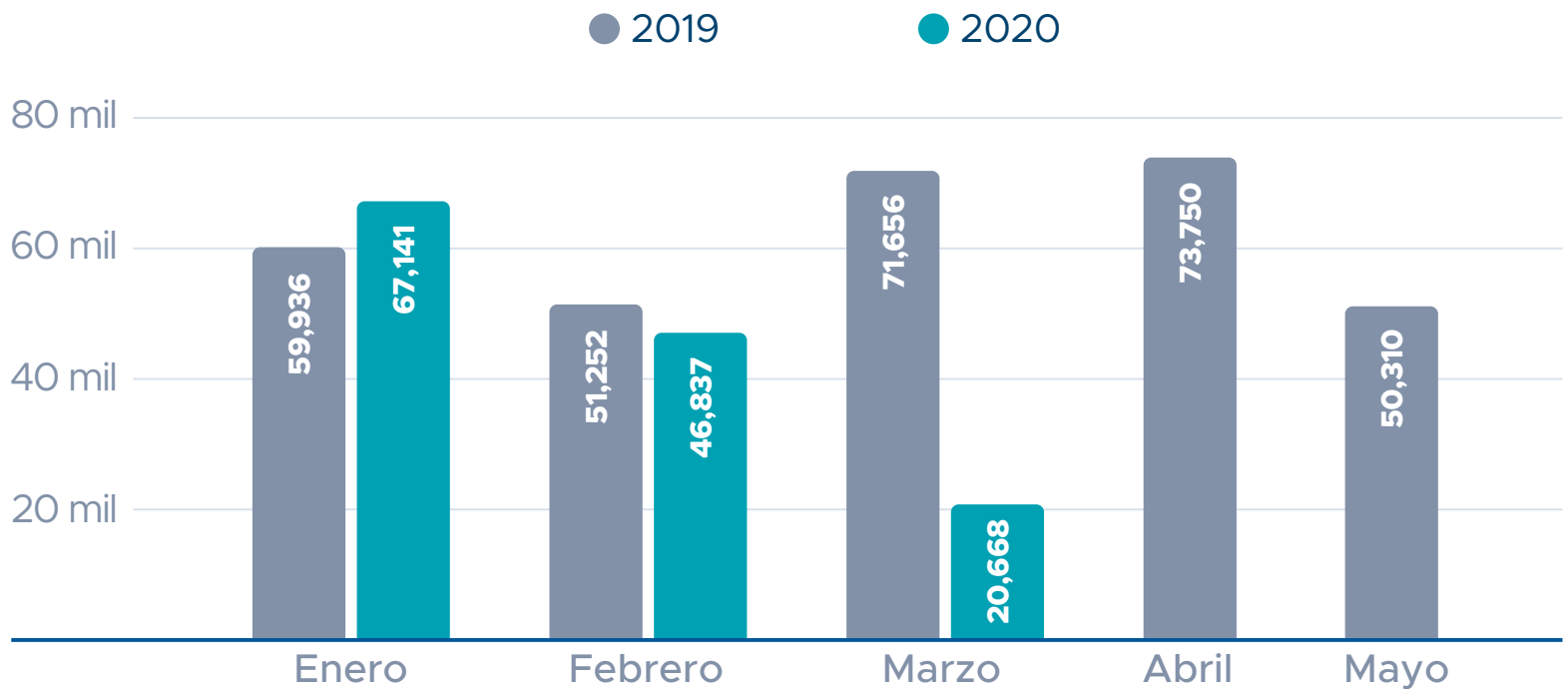

La cantidad de pasajeros en los cruceros durante el **2020 fue de 134,646**, mientras que en **2019 fue de 306,904**, con una **variación negativa de 56.1%** con respecto a 2019.

En los meses de **abril y mayo no se registraron arribos de cruceros**, esto debido a la contingencia sanitaria mundial generada por el **CODIV-19**.

Fuente: CEMDI con información de Administración Portuaria Integral de Ensenada (API)